

贵州省大方县禁止开垦陡坡地范围 划定报告



贵州省水土保持科技示范推广中心

2025年12月
报告专用章

项目名称贵州省大方县禁止开垦陡坡地范围划定报告

承担单位贵州省水土保持科技示范推广中心

批准:	李勇	(主任) (高级工程师)
核定:	杨胜权	(副书记) (高级工程师)
审查:	杨胜权	(副书记) (高级工程师)
校核:	萧超文	总工 (高级工程师)
技术总负责人:	赵娟	(工程师)
地信专业负责人:	秦志佳	(工程师)
遥感专业负责人:	顾智文	(工程师)
编写:	蔡红禹	(基础数据处理、文本和附表)
	赵娟	(基础数据处理、附图)
	顾智文	(基础数据处理)

主要参与人员

萧超文	刘芸
陈太富	田杰
姚勇	

单位地址：贵阳市西湖路西湖巷 19 号

单位邮编：550002

联系人：蔡红禹 13608589790

联系电话：0851-85816024

电子信箱：393202329@qq.com

目录

前言	2
一、基本概况	4
(一) 自然概况	4
(二) 社会经济概况	8
(三) 土地利用现状	8
(四) 水土流失状况	12
二、划定依据与技术路线	13
(一) 划定依据	13
(二) 技术路线	14
三、划定方法	16
(一) 划定原则	16
(二) 采用数据	16
(三) 划定方法	17
(四) 具体步骤	18
四、划定成果	20
(一) 复核调整方法	20
(二) 复核调整过程	21
(三) 初步划定成果	24

前言

禁止开垦陡坡地范围是《中华人民共和国水土保持法》规定县级人民政府应当划定的区域，是开展水土流失防治和强化农林开发等生产建设活动监督管理工作的重要基础。

《中华人民共和国水土保持法》第二十条规定“禁止在二十五度以上陡坡地开垦种植农作物。在二十五度以上陡坡地种植经济林的，应当科学选择树种，合理确定规模，采取水土保持措施，防止造成水土流失”。为深入贯彻落实习近平生态文明思想和党的二十大精神，中共中央办公厅、国务院办公厅印发的《关于加强新时代水土保持工作的意见》中明确提出建立水土保持空间管控制度，落实差别化保护治理措施的要求，指导禁止开垦陡坡地范围划定，完成禁止开垦陡坡地范围划定是落实此要求的重要任务和基础。

根据《水利部贯彻落实〈关于加强新时代水土保持工作的意见〉实施方案》和《中共贵州省委办公厅贵州省人民政府办公厅关于加强新时代水土保持工作的实施意见》等有关要求，贵州省水利厅印发《关于加强水土保持空间管控的实施意见》，为使划定成果真正落地并体现地方实际需求，2024年9月，2025年3月，贵州省水利厅组织划定工作技术单位开展全省水土保持重点区域划定技术规定、划定程序、后续管理要求等方面的线下技术指导。大方县水务局高度重视，组织相关单位，参照《技术指南》中的定量指标和复核调整

的条件，初步划定了大方县禁止开垦陡坡地范围划定工作。

通过定量划定、定性复核调整，编制了《大方县禁止开垦陡坡地范围划定报告》（以下简称《报告》），为建立大方县水土保持空间管控制度奠定了科学基础。《报告》以全面提升水土保持功能为目标，以国家水土保持重点区域划定技术指南为基础，初步划定大方县禁止开垦陡坡地面积为 55177.28 公顷，共计 2273 个图斑，划定面积占大方县土地总面积的 15.76%。

《报告》编制过程中得到省水利厅、市水务局等上级部门的悉心指导和县自然资源、生态环境、农业农村、林业、发展改革、财政和城乡建设等部门的大力支持和帮助，在此表示衷心的感谢！

一、基本概况

(一) 自然概况

大方县位于贵州省西北部，毕节市中部，乌江支流六冲河北岸，大娄山西端。地处北纬 $26^{\circ} 50' 02''$ — $27^{\circ} 36' 04''$ ，东经 $105^{\circ} 15' 47''$ — $106^{\circ} 08' 04''$ 之间。东西相距 86.2 千米，南北相距 85.2 千米。东与黔西市毗邻，东北抵金沙县，南以六圭河与织金县为界，西南与纳雍县隔河相望，西部和西北部与七星关区接壤。县城距毕节市人民政府所在地 46 千米，距省城贵阳 129 千米，是近海内陆山区县。本次禁止开垦陡坡地面积划定采用大方县自然资源局提供的矢量数据。

(1) 地形地貌

大方县地处黔西北高原(云贵高原)向黔中山原丘陵过渡的斜坡地带，属中山地貌类型，县境大部分海拔 1400 米—1900 米。地势中部和东北高，河流向北和向南流。境内山峦重叠、切割较深、沟壑纵横、地貌破碎,地形多样,山地、坡地、丘陵、洼地、盆地(小坝子)、河谷交错分布。全县地貌可分为山地、丘陵、河谷三类形态，山脉多呈东北西南走向。

根据地貌类型特征、海拔差异和地面切割程度,分四个地貌区。西北部中山丘陵区，地势除长石镇马洛河谷一带南高北低外，大部分西北高东南低，海拔为 1400 米—1600 米，

最高点为瓢井镇火烧箐，海拔 2102.3 米，最低马洛河口，海拔 708.8 米(为县境内最低点)，局部有缓丘谷地，在瓢井、长石一带由于马洛河的强烈侵蚀，河流两岸十分陡峻，地表破碎，沟谷纵横，切割较浅处多缓丘洼地、谷地及山间小盆地；东北部中山多缓坡谷地和丘陵洼地区：地貌类型复杂，山高坡陡，内部起伏平缓，地面多岩溶丘陵及孤峰、洼地，相对高差为 250 米—350 米，海拔 1600 米—1900 米，中部的大山海拔 2027.2 米，九龙山海拔 2128.4 米，老鸱山海拔 2079.2 米；中西部高中山切割和缓坡丘陵谷区：为境内地势最高区域，大部分海拔在 1700 米以上，中部的公鸡山海拔 2010 米，大营山 2093.1 米，县城附近的云龙山海拔 2008 米，笋子山海拔 1938 米，火焰山海拔 1998 米，西部龙昌坪大山海拔 2325 米(县境内的最高点)，也是境内主要河流的分水岭；东南部低中山浅切割谷区：地势较平缓，大部分海拔为 1200 米—1500 米，相对高差 250 米—300 米，以丘陵和山间河谷为主，河谷两岸分布有河流冲积层地。

大方县由于碳酸盐岩溶分布较广，岩溶地貌发育演变复杂，喀斯特地形地貌明显，形成了形态类型特殊的岩溶生态环境。岩溶地貌多样，有石崖、洼地、落水洞、暗河、溶洞天窗、天生桥等，分布较为普遍，是世界岩溶发育最典型的地区之一，有“喀斯特王国”之称。

(2) 水文气候

大方县河流属长江上游的赤水河水系与乌江水系,境内地势中西隆起,向南和北倾斜。中西隆起以九龙山、公鸡山、火烧箐、海马箐、龙昌坪等山脉为分水岭,北部属赤水河水系流域,南部、西部、中部为乌江水系六冲河流域。境内河流系山区雨源型河流,属江河源头,上游水量少,中下游水量逐渐递增,洪枯流量差异大,暴涨暴落现象突出。河道曲折迂回,滩多水急,落差大,河流数量多,大方县境内长度在 10 千米以上的河流 13 条,干流河 14 条,总长 411.22 千米,全县河道总长 727.3 千米。赤水河水系位于县境东北部,主要河流有二道河(亦称马洛河、格里河、聂尔第河)、油杉河、母都河、蚂蚁河、果瓦河、乌须河、大鱼跳河共条,流域面积 807 平方千米,占全县土地总面积的 23%,流域内多年平均降水量为 991 毫米,河道切割深、比降大,落差集中,适宜水能资源开发,水能理论蕴藏量 15.46 兆瓦,技术可开发量 5.32 兆瓦,流域内基本无农田灌溉之利,河流由南向北在马洛河(两岔河口海拔 708.8 米)进入金沙县境;南部属乌江水系的六冲河流域,主要河流有六冲河、白甫河、凹水河、渭河、木白河、两岔河、绿塘岔河、蚂蚁沟、折溪河、烂泥河、黑泥冲河 11 条,分布在县境南部、中部、西部,流域面积 2337.2 平方千米,为全县土地总面积的 67%,流域内年平均降雨量 1008 毫米,河流水能资源丰富,河流开发程度高。

大方县地处低纬度高海拔地区，属亚热带湿润季风气候，加上地势起伏较大，沟多谷深，山脉多呈东北走向，冷空气易进难出，气候温和，雨量充沛，雨热同期，具有冬无严寒，夏无酷暑，夏短冬长，春秋相近，雨雾日多及“十里不同天”的立体气候特点。2023年，大方县年平均气温为 13.1°C ，与多年平均 12.3°C 偏高 0.8°C 。年极端最高气温为 32.1°C (5月3日)，年极端最低气温为 -7.4°C (1月17日)。年总降水量 1189.3 毫米，与多年平均 1089.3 毫米相比偏多 100 毫米。一日最大降水量为 83.2 毫米(9月12日)。年日照时数为 1464.4 小时，与多年平均 1203.6 小时相比偏多 260.8 小时。本年气温偏高、降水偏多、日照偏多。

(3) 土壤植被

县境内土壤属中亚热带常绿阔叶林黄壤带，由于地形复杂，土壤地域差异较大，肥力水平悬殊明显。土壤熟化度低，山地土壤大多处于粗骨状态，土层浅薄，涵养水肥能力低，地表径流大，水土流失严重，土壤垂直分布较明显。土壤呈深浅不同的黄色，表层暗黄色，心土层蜡黄色，质地黏重，矿物质养分含量低缺磷。境内母岩以碳酸盐类岩石为主，黄色页岩、黄色砂页岩、紫色岩类也有较大面积分布。全县土壤分为黄棕壤、黄壤、石灰土、紫色土、潮土、水稻土6个土类，13个亚类，45个土属，105个土种。其中，黄壤在全县分布极广，主要分布在海拔 1800 米以下地区，有效面积

为 1966 平方千米，占有效总面积的 61.63%。

（4）石漠化情况

大方地区位于贵州省西南部，是我国重要的石漠化区之一。该地区地貌特殊，土壤贫瘠、固定作物少、水分缺乏，同时长期过度放牧和林木伐掉、耕地过度使用等问题，导致石漠化的加速恶化。

（二）社会经济概况

大方县地区生产总值 285.29 亿元，按不变价格计算，比上年增长 4.7%。分产业看，第一产业增加值 60.36 亿元，增长 3.4%；第二产业增加值 78.63 亿元，增长 9.9%；第三产业增加值 146.31 亿元，增长 2.7%。

2023 年年末，大方县户籍人口为 963716 人，常住人口 65.03 万人。全县人口出生率为 9.3%，死亡率为 5.43%，人口自然增长率 3.87%。

（三）土地利用现状

根据第三次土地利用现状调查成果，大方县国土面积为 350057.31 公顷，其中耕地面积 120050.00 公顷，占土地总面积的 34.29%；园地面积 9257.55 公顷，占土地总面积的 2.64%；林地面积 190773.84 公顷，占土地总面积的 54.50%；草地面积 1131.66 公顷，占土地总面积的 0.32%；商业服务用地 482.09 公顷，占土地总面积的 0.14%；工矿用地 2126.27 公顷，占土地总面积的 0.61%；住宅用地 11415.71 公顷，占土

地总面积的 3.26%；公共管理及公共服务用地 1441.80 公顷，占土地总面积的 0.41%；特殊用地 279.55 公顷，占土地总面积的 0.08%；交通运输用地 7478.15 公顷，占土地总面积的 2.14%；水域及水利设施用地 4236.35 公顷，占土地总面积的 1.21%；其他土地 1384.34 公顷，占土地总面积的 0.40%，详见表 1-1 大方县土地利用现状表。

表 1-1 大方县土地利用现状表单位: hm²

乡镇名称	总面积	耕地		园地		林地		草地		商业服务业用地		工矿用地		住宅用地		公共管理与公共服务用地		特殊用地		交通用地		水域及水利设施用地		其他用地	
		面积	百分比 (%)	面积	百分比 (%)	面积	百分比 (%)	面积	百分比 (%)	面积	百分比 (%)	面积	百分比 (%)	面积	百分比 (%)	面积	百分比 (%)	面积	百分比 (%)	面积	百分比 (%)	面积	百分比 (%)	面积	百分比 (%)
安乐彝族仡佬族乡	6,788.30	2110.34	31.09%	223.31	3.29%	3,895.83	57.39%	51.35	0.76%	4.18	0.06%	75.96	1.12%	169.15	2.49%	12.34	0.18%	5.43	0.08%	148.28	2.18%	9.83	0.14%	82.29	1.21%
八堡彝族苗族乡	10,854.93	3254.62	29.98%	35.39	0.33%	6,953.76	64.06%	4.02	0.04%	3.89	0.04%	29.58	0.27%	316.48	2.92%	12.01	0.11%	2.42	0.02%	130.53	1.20%	100.78	0.93%	11.46	0.11%
百纳乡	9,488.15	2351.02	24.78%	45.95	0.48%	6,360.02	67.03%	30.41	0.32%	7.38	0.08%	139.58	1.47%	236.63	2.49%	16.69	0.18%	12.15	0.13%	239.33	2.52%	21.16	0.22%	27.83	0.29%
达溪镇	11,686.04	3764.97	32.22%	29.66	0.25%	7,233.26	61.90%	5.01	0.04%	1.34	0.01%	33.36	0.29%	310.83	2.66%	12.93	0.11%	1.71	0.01%	137.71	1.18%	95.31	0.82%	59.93	0.51%
大山苗族彝族乡	8,538.13	2383.05	27.91%	40.17	0.47%	5,798.54	67.91%	3.35	0.04%	1.26	0.01%	9.44	0.11%	150.89	1.77%	13.69	0.16%	0.76	0.01%	84.18	0.99%	36.28	0.42%	16.53	0.19%
大水乡	9,074.90	2966.75	32.69%	41.93	0.46%	5,588.67	61.58%	41.46	0.46%	2.11	0.02%	8.19	0.09%	187.95	2.07%	8.65	0.10%	1.10	0.01%	147.48	1.63%	64.84	0.71%	15.76	0.17%
鼎新彝族苗族乡	11,026.29	4911.45	44.54%	316.27	2.87%	5,058.67	45.88%	9.24	0.08%	3.06	0.03%	32.12	0.29%	430.32	3.90%	16.71	0.15%	0.75	0.01%	134.77	1.22%	71.25	0.65%	41.67	0.38%
东关乡	4,327.60	1471.01	33.99%	91.13	2.11%	1,976.41	45.67%	4.92	0.11%	16.39	0.38%	186.79	4.32%	230.02	5.32%	25.22	0.58%	4.46	0.10%	266.59	6.16%	9.98	0.23%	44.68	1.03%
对江镇	10,295.45	3603.97	35.01%	92.26	0.90%	5,796.68	56.30%	4.78	0.05%	2.59	0.03%	57.09	0.55%	337.42	3.28%	14.45	0.14%	2.97	0.03%	166.78	1.62%	185.46	1.80%	31.02	0.30%
凤山彝族蒙古族乡	5,363.65	1973.78	36.80%	217.73	4.06%	2,470.05	46.05%	23.82	0.44%	9.71	0.18%	118.99	2.22%	187.85	3.50%	19.80	0.37%	12.12	0.23%	206.02	3.84%	31.76	0.59%	92.03	1.72%
果瓦乡	9,475.49	2268.09	23.94%	110.32	1.16%	6,772.13	71.47%	3.79	0.04%	1.10	0.01%	10.44	0.11%	136.12	1.44%	9.45	0.10%	1.04	0.01%	116.84	1.23%	27.05	0.29%	19.13	0.20%
核桃彝族白族乡	8,615.80	3484.30	40.44%	225.72	2.62%	4,304.69	49.96%	2.37	0.03%	8.86	0.10%	25.62	0.30%	329.32	3.82%	11.88	0.14%	5.20	0.06%	134.03	1.56%	56.83	0.66%	26.99	0.31%
红旗街道办事处	1,044.35	290.90	27.86%	10.59	1.01%	267.38	25.60%	1.31	0.13%	45.71	4.38%	5.92	0.57%	285.74	27.36%	67.22	6.44%	5.83	0.56%	56.52	5.41%	4.27	0.41%	2.96	0.28%
黄泥塘镇	21,535.51	10856.54	50.41%	386.15	1.79%	7,269.03	33.75%	149.16	0.69%	11.67	0.05%	43.24	0.20%	680.87	3.16%	43.19	0.20%	7.25	0.03%	467.69	2.17%	1,530.85	7.11%	89.87	0.42%
黄泥乡	8,824.80	2709.05	30.70%	75.61	0.86%	5,655.30	64.08%	10.09	0.11%	3.57	0.04%	22.58	0.26%	172.95	1.96%	11.52	0.13%	1.64	0.02%	107.01	1.21%	43.77	0.50%	11.70	0.13%
九驿街道	2,265.69	553.44	24.43%	117.71	5.20%	738.27	32.58%	5.18	0.23%	52.88	2.33%	153.80	6.79%	283.11	12.50%	97.39	4.30%	9.02	0.40%	208.33	9.20%	14.80	0.65%	31.77	1.40%
理化苗族彝族乡	13,108.60	8480.36	64.69%	178.07	1.36%	3,123.17	23.83%	134.44	1.03%	3.58	0.03%	36.80	0.28%	485.06	3.70%	18.75	0.14%	1.05	0.01%	199.44	1.52%	321.61	2.45%	126.26	0.96%
六龙镇	7,709.43	2829.41	36.70%	53.60	0.70%	4,085.24	52.99%	51.08	0.66%	5.70	0.07%	84.28	1.09%	286.50	3.72%	15.03	0.19%	8.26	0.11%	239.61	3.11%	27.01	0.35%	23.71	0.31%
绿塘乡	7,607.00	2477.64	32.57%	42.92	0.56%	4,643.20	61.04%	23.21	0.31%	2.50	0.03%	77.53	1.02%	149.60	1.97%	14.75	0.19%	1.70	0.02%	102.26	1.34%	30.79	0.40%	40.89	0.54%

马场镇	13,209.22	7274.72	55.07%	120.83	0.91%	4,687.28	35.48%	53.67	0.41%	12.71	0.10%	41.43	0.31%	505.84	3.83%	23.56	0.18%	3.42	0.03%	227.60	1.72%	201.27	1.52%	56.87	0.43%
猫场镇	10,220.66	3050.03	29.84%	1,427.19	13.96%	5,087.04	49.77%	6.13	0.06%	4.59	0.04%	34.12	0.33%	350.62	3.43%	26.60	0.26%	25.59	0.25%	145.84	1.43%	28.83	0.28%	34.07	0.33%
慕俄格古城街道办事处	2,927.94	459.09	15.68%	33.25	1.14%	2,156.23	73.64%	5.56	0.19%	9.32	0.32%	18.84	0.64%	112.97	3.86%	16.81	0.57%	27.79	0.95%	51.38	1.75%	34.09	1.16%	2.61	0.09%
牛场苗族彝族乡	10,590.50	6351.16	59.97%	150.38	1.42%	2,999.44	28.32%	8.30	0.08%	1.97	0.02%	11.34	0.11%	427.93	4.04%	18.33	0.17%	4.84	0.05%	191.15	1.80%	376.27	3.55%	49.41	0.47%
鹏程街道	9,831.02	2281.80	23.21%	45.12	0.46%	6,437.36	65.48%	13.37	0.14%	29.09	0.30%	91.19	0.93%	431.94	4.39%	93.73	0.95%	15.38	0.16%	292.23	2.97%	65.74	0.67%	34.07	0.35%
瓢井镇	12,866.83	4179.22	32.48%	73.64	0.57%	8,009.83	62.25%	32.89	0.26%	3.43	0.03%	35.70	0.28%	312.65	2.43%	15.60	0.12%	2.63	0.02%	143.83	1.12%	35.75	0.28%	21.67	0.17%
普底乡	7,057.65	1627.49	23.06%	156.70	2.22%	4,678.52	66.29%	20.09	0.28%	8.02	0.11%	90.60	1.28%	210.92	2.99%	13.11	0.19%	71.38	1.01%	158.91	2.25%	4.93	0.07%	16.98	0.24%
三元彝族苗族白族乡	9,369.02	2975.22	31.76%	87.43	0.93%	5,894.73	62.92%	4.11	0.04%	0.88	0.01%	3.94	0.04%	179.42	1.91%	11.09	0.12%	0.65	0.01%	140.34	1.50%	49.40	0.53%	21.82	0.23%
沙厂乡	7,353.98	2192.19	29.81%	27.65	0.38%	4,728.09	64.29%	29.17	0.40%	2.83	0.04%	20.29	0.28%	140.10	1.91%	22.81	0.31%	2.27	0.03%	152.53	2.07%	13.44	0.18%	22.60	0.31%
双山镇	9,375.37	2644.66	28.21%	1,304.90	13.92%	3,613.03	38.54%	23.68	0.25%	30.99	0.33%	42.73	0.46%	739.72	7.89%	334.78	3.57%	15.74	0.17%	438.23	4.67%	135.64	1.45%	51.27	0.55%
顺德街道办事处	3,125.38	1232.23	39.43%	171.36	5.48%	824.37	26.38%	4.10	0.13%	33.99	1.09%	196.49	6.29%	368.90	11.80%	76.05	2.43%	3.11	0.10%	177.14	5.67%	21.06	0.67%	16.58	0.53%
文阁乡	7,762.01	2444.35	31.49%	694.72	8.95%	3,711.89	47.82%	8.94	0.12%	8.04	0.10%	59.99	0.77%	356.38	4.59%	203.06	2.62%	1.95	0.03%	187.80	2.42%	68.27	0.88%	16.62	0.21%
响水白族彝族仡佬族乡	11,166.74	3081.77	27.60%	663.63	5.94%	6,083.07	54.47%	9.72	0.09%	32.16	0.29%	84.16	0.75%	358.98	3.21%	24.15	0.22%	1.58	0.01%	670.36	6.00%	138.91	1.24%	18.25	0.16%
小屯乡	4,509.42	1363.01	30.23%	86.25	1.91%	2,690.86	59.67%	1.47	0.03%	0.56	0.01%	5.82	0.13%	171.32	3.80%	10.68	0.24%	1.70	0.04%	89.40	1.98%	68.09	1.51%	20.26	0.45%
星宿苗族彝族仡佬族乡	12,754.55	2271.72	17.81%	122.95	0.96%	9,760.26	76.52%	224.17	1.76%	9.20	0.07%	25.49	0.20%	117.07	0.92%	23.48	0.18%	2.72	0.02%	148.55	1.16%	29.07	0.23%	19.87	0.16%
兴隆苗族乡	9,962.83	2710.21	27.20%	34.47	0.35%	6,735.71	67.61%	6.14	0.06%	1.80	0.02%	30.01	0.30%	235.85	2.37%	14.23	0.14%	3.92	0.04%	133.45	1.34%	35.46	0.36%	21.57	0.22%
羊场镇	8,525.75	3068.88	36.00%	133.37	1.56%	4,672.86	54.81%	101.89	1.20%	9.78	0.11%	39.10	0.46%	255.04	2.99%	15.65	0.18%	2.73	0.03%	144.27	1.69%	33.01	0.39%	49.18	0.58%
雨冲乡	14,897.29	2694.62	18.09%	327.71	2.20%	11,163.00	74.93%	11.43	0.08%	78.01	0.52%	78.20	0.52%	178.32	1.20%	15.44	0.10%	3.87	0.03%	256.03	1.72%	55.36	0.37%	35.30	0.24%
长石镇	11,602.75	3833.64	33.04%	267.97	2.31%	6,751.94	58.19%	6.22	0.05%	4.98	0.04%	27.09	0.23%	348.21	3.00%	25.19	0.22%	2.11	0.02%	172.92	1.49%	110.23	0.95%	52.24	0.45%
竹园苗族彝族乡	5,318.29	1573.30	29.58%	993.52	18.68%	2,098.02	39.45%	1.62	0.03%	12.23	0.23%	38.43	0.72%	246.71	4.64%	15.81	0.30%	1.33	0.02%	262.80	4.94%	47.92	0.90%	26.61	0.50%
总计	350,057.31	120050.00	34.29%	9,257.55	2.64%	190,773.84	54.50%	1131.66	0.32%	482.09	0.14%	2,126.27	0.61%	11,415.71	3.26%	1,441.80	0.41%	279.55	0.08%	7,478.15	2.14%	4,236.35	1.21%	1,384.34	0.40%

数据来源：大方县自然资源局

（四）水土流失状况

根据 2023 年贵州省水土流失动态监测成果，全县共有水土流失面积 129587 公顷，占全县土地总面积的 37.02%。水土流失面积较 2022 年减少 1497 公顷，减幅 1.14%，水土流失面积、强度呈双下降态势，全县水土保持率达 62.98%。其中，轻度侵蚀面积为 91289 公顷，占水土流失面积比例的 70.45%；中度侵蚀面积为 12893 公顷，占水土流失面积比例的 16.09%；强烈侵蚀面积为 9316 公顷，占水土流失面积比例的 7.19%；极强烈侵蚀面积为 8545 公顷，占水土流失面积比例的 6.59%；剧烈侵蚀面积为 1101 公顷，占水土流失面积比例的 0.85%。全省水土流失空间分布格局未发生明显改变，仍然是由西北至东南逐渐减轻。西部、西北部、东北部水土流失最严重，西南部、中部次之，南部、东南部水土流失最轻。

二、划定依据与技术路线

（一）划定依据

一、法律法规

（1）《中华人民共和国水土保持法》（2010年12月25日修订，2011年3月1日起施行）；

（2）《中华人民共和国长江保护法》（2021年3月1日起施行）；

（3）《贵州省水土保持条例》（2018年11月29日修订，2013年3月1日起施行）。

二、规范性文件

（1）中共中央办公厅、国务院办公厅印发《关于加强新时代水土保持工作的意见》（中办发〔2022〕68号）；

（2）《水利部水土保持司关于开展水土保持空间管控有关重点区域试划定工作的通知》（水保监督函〔2023〕28号）；

（3）《水利部办公厅关于印发水土保持重点区域划定技术指南的通知》（办水保〔2024〕2号）；

（4）《水利部关于加强水土保持空间管控的意见》（水保〔2024〕4号）；

（5）《关于印发〈全国国土空间规划纲要（2021—2035年）〉的通知》（中发〔2022〕27号）；

（6）《中共贵州省委办公厅贵州省人民政府办公厅关

于加强新时代水土保持工作的实施意见》；

(7) 《省水土保持委员会办公室关于加强水土保持空间管控的实施意见》（黔水保委办字〔2024〕11号）。

三、其他相关资料

(1) 《水利部贯彻落实〈关于加强新时代水土保持工作的意见〉实施方案》（水保〔2023〕25号）；

(2) 《中共中央国务院关于建立国土空间规划体系并监督实施的若干意见》（中发〔2019〕18号）；

(3) 《国务院关于全国水土保持规划（2015—2030年）的批复》（国函〔2015〕160号）；

(4) 《自然资源部关于在全国开展“三区三线”划定工作的函》（自然资函〔2022〕47号）；

(5) 《贵州省国土空间规划（2021—2035年）》（国函〔2023〕151号）。

(6) 《毕节市国土空间总体规划（2021-2035）》

(7) 《大方县国土空间总体规划（2021-2035）》以及各乡镇国土空间总体规划。

（二）技术路线

以《水利部办公厅关于印发水土保持重点区域划定技术指南的通知》（办水保〔2024〕2号）为技术依据，以大方县最新乡镇界、第三次全国国土调查成果（2023年度变更调查数据库）、第三次全国国土调查成果坡度分级数据、高清遥感影像为主要数据基础，充分考虑新时代水土保持工作要求，以图斑为基本划分单元，采取定量与定性结合的方法，多层次多方面开展大方县禁止开垦陡坡地范围划定工作。



图 2-1 禁止开垦陡坡地范围划定技术路线图

三、划定方法

(一) 划定原则

(1) 统筹协调原则

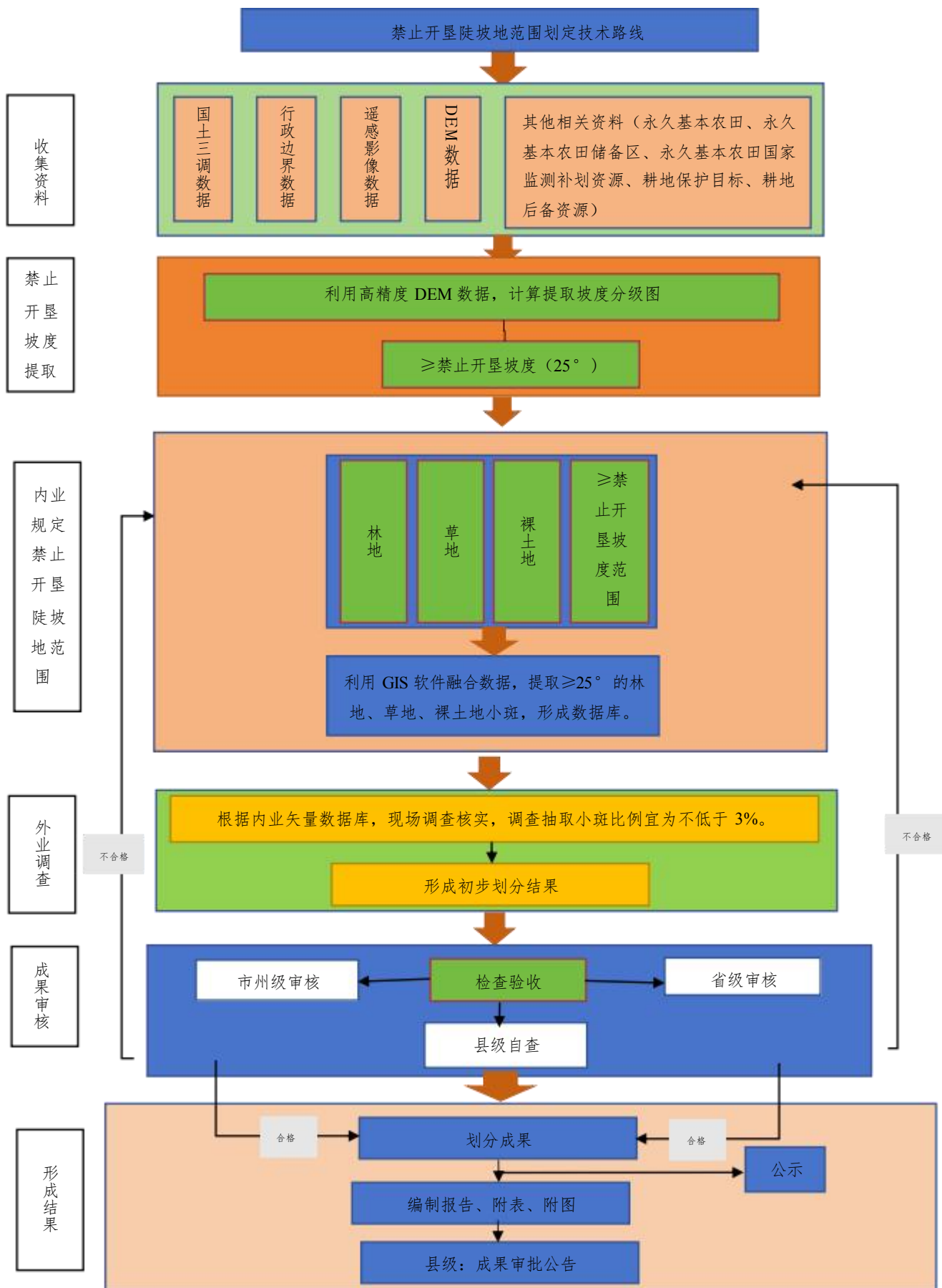
禁止开垦陡坡地划定范围与生态保护红线、自然保护地重叠的区域，除禁止开垦的要求外，还应执行生态保护红线、自然保护地等相关管控要求。

(2) 科学划定原则

禁止开垦陡坡地范围划定以图斑为基本单元，遵循科学划定、落地准确、边界清晰、便于管理的原则。

(3) 定量与定性相结合原则

禁止开垦陡坡地范围划定采取定量判别与定性判定相结合的方法，以定量判别为主，定性判定为辅。

(二) 采用数据

禁止开垦陡坡地范围划定采用的基础数据主要为最新行政界限（县界、乡镇界）、第三次全国国土调查数据及最新年度国土变更调查资料（林地、草地、裸土地图斑矢量边界）、第三次全国国土调查成果坡度分级数据（PDT）、城镇开发边界、高清遥感影像、耕地后备资源、耕地保护目标、永久基本农田、永久基本农田储备区、林耕置换潜力数据、城镇开发边界及涉及的相关规划，所有数据资料来源可靠，数据资料整编规范、准确，基础数据资料详见表。

表 3-1 大方县禁止开垦陡坡地范围划定基础数据表

名称	类型	数据来源	用途
最新行政界限（县界、乡镇界）	矢量	民政部门或自然资源部门	确定行政面积
第三次全国国土调查数据及最新年度国土变更调查资料（林地、草地、裸土地图斑矢量边界）	矢量	自然资源部门	提取林地、草地、裸土地
第三次全国国土调查成果坡度分级数据（PDT）	矢量	自然资源部门	提取 $\geq 25^\circ$ 以上坡度
高清遥感影像	TIFF	自然资源部门	复核划定结果
城镇开发边界	矢量	自然资源	比对划定结果
耕地后备资源、耕地保护目标、	矢量	自然资源部门	剔除涉及未来种植农作物的区域
永久基本农田、永久基本农田储备区	矢量	自然资源部门	剔除未来种植农作物区域
矿权（规划）	矢量	自然资源部门	剔除复耕复绿区域
耕地后备资源调查评价成果范围内实地现在为草地的数据	矢量	自然资源部门	剔除未来种植农作物区域
林下高质量发展规划、产业发展规划、农业发展等相关规划（带附图）	PDF 或 word	县发改局	剔除未来种植农作物区域

（三）划定方法

禁止开垦陡坡地范围是指法律法规规定的禁止开垦坡度以上且位于耕地保护红线外的土地（包括未开垦的土地和开垦后已实施退耕还林还草的土地）。

根据《中华人民共和国水土保持法》第二十条：“禁止在二十五度以上陡坡地开垦种植农作物”和《贵州省水土保持条例》第十三条：“禁止开垦二十五度以上陡坡地种植农作物”的规定，确定贵州省禁止开垦种植农作物的陡坡地最小坡度为 25° ，参照《禁止开垦陡坡地范围划定技术指南》，大方县主要指标如下：

1、定量指标

确定坡度 $\geq 25^\circ$ 以上的林地、草地、裸土地区域为禁止开垦种植农作物区域。

2、定性指标

(1) 按照《自然资源部办公厅关于开展 2024 年度全国国土变更调查工作的通知》（自然资办发〔2024〕44 号）及《实施方案》要求，2024 年度变更调查工作须将“全国耕地后备资源调查评价成果范围内实地现在为草地的，一律按“后备耕地”调查。划为后备耕地的区域不宜再纳入禁止开垦陡坡地范围。

(2) 耕地后备资源、耕地保护目标、永久基本农田、永久基本农田储备区、林耕置换潜力区域、城镇开发边界等不宜再纳入禁止开垦陡坡地范围。

(3) 林下经济高质量发展、产业发展、农业发展等将来有可能种植农作物的规划区域不宜再纳入禁止开垦陡坡地范围。

(4) 规划建设的生产建设项目（如农业光伏、风电、矿山等）等后期需进行农业种植或复耕的生产建设项目不宜再纳入禁止开垦陡坡地范围。

（四）具体步骤

（1）生产坡度分级数据

大方县禁止开垦陡坡地范围划定使用大方县第三次全国国土调查成果坡度分级矢量数据。

根据《贵州省水土保持条例》第十三条：禁止开垦二十五度以上陡坡地种植农作物的规定，利用 GIS 软件对大方县第三次全国国土调查成果坡度分级矢量数据进行平滑处理，提取 $\geq 25^\circ$ 的坡度。

(2) 初步划定禁止开垦陡坡地范围

将平滑后 $\geq 25^\circ$ 的坡度与大方县第三次全国国土调查数据中的林地、草地和裸土地图斑矢量数据叠加分析，提取林地、草地和裸土地图斑内禁止开垦的范围，并将相邻图斑（具有公共边的图斑）进行合并处理。

(3) 复核调整初步划定禁止开垦陡坡地范围

叠加耕地后备资源、耕地保护目标、永久基本农田、基本农田储备区、矿权（规划）等矢量数据，剔除与上述区域重叠的部分，并合并相邻图斑。

(4) 结合高分辨率遥感影像地物特征，统筹考虑自然生态整体性，结合山脉、河流、地貌单元、植被等自然边界，以及生态保护红线矢量边界，逐个图斑对禁止开垦陡坡地范围边界进行修正。

原则上抽取 3% 的禁止开垦陡坡地范围图斑进行现场复核验证，重点选取近山、村镇周边、道路两侧等人为活动集中区域，以及集中连片面积在 5 公顷以上的图斑，根据现场复核验证结果对初步划定的禁止开垦陡坡地范围进行调整，将相邻图斑（具有公共边的图斑）进行合并处理，剔除面积

小于 5 公顷的图斑，形成最终禁止开垦陡坡地范围矢量数据。

四、划定成果

（一）复核调整方法

对定量划定成果开展复核调整，重点考虑耕地后备资源、耕地保护目标、永久基本农田、基本农田储备区、城镇开发边界、矿权（规划）等定性复核调整的条件，并与水土保持及有关部门规划相衔接，如林下经济高质量发展、产业发展、农业发展等将来有可能种植农作物的规划区域应重点进行复核调整。将定量判定和定性判别的初步划定成果向涉及的县直相关部门、乡（镇、街道）征求意见，征求意见前对划定技术规定、划定程序和后续管理要求进行指导，涉及县直各部门、乡（镇、街道）对该项工作不清晰的开展现场答疑，并将反馈意见逐条梳理研究。针对边界存在问题、跨越道路、涉及村庄等问题的图斑开展现场实地调查，符合技术要求和地方对农作物开发实际的意见予以采纳，及时与涉及的县直相关部门和乡（镇、街道）复核确认，确保禁止开垦陡坡地范围划定真正落地并体现地方实际需求。

复核调整方法具体为：

①提取坡度 $\geq 25^\circ$ ，筛选土地利用类型为“林地”、“草地”和“裸土地”，将相邻图斑（具有公共边的图斑）进行合并处理，剔除面积小于 5 公顷的图斑，并统计定量划定成果面积。

②基于第①步筛选成果，叠加耕地后备资源、耕地保护目标、永久基本农田、基本农田储备区、城镇开发边界、矿权（规划）等矢量数据，剔除重叠区域，将相邻图斑（具有公共边的图斑）进行合并处理，剔除面积小于 5 公顷的图斑。林下经济高质量发展、产业发展、农业发展等规划进行复核调整，涉及以上区域的不纳入禁止开垦陡坡地范围。

③将第②步复核调整的划定成果征求涉及的县直各部门、乡（镇、街道）意见，涉及县直各部门、乡（镇、街道）对该项工作存在疑问的开展现场答疑，并将反馈意见逐条梳理研究。

④针对边界存在问题、跨越道路、涉及村庄的图斑开展现场实地调查，及时与涉及的县直相关部门和乡（镇、街道）复核确认，符合技术要求和地方实际的意见予以采纳，不符合技术要求和地方实际的不纳入禁止开垦陡坡地范围。

（二）复核调整过程

1. 定量指标复核调整过程

2025 年 6 月，按照《技术指南》中建议的划定方法，筛选同时满足条件的区域后，初步划定了大方县禁止开垦陡坡地范围，咨询水利部水利水电规划设计总院，划定时应对坡度边界进行平滑处理，再与林地、草地和裸土地叠加，同时从图斑完整性即单个图斑面积大于等于 5 公顷考虑（不因乡镇或土地利用现状属性的切割将小于 5 公顷的图斑剔除）。

经过坡度平滑，叠加林地、草地和裸土地，相邻图斑（具有公共边的图斑）进行合并处理，剔除面积小于 5 公顷的图斑，大方县禁止开垦陡坡地范围划定结果如下：

大方县坡度 $\geq 25^\circ$ 且图斑面积大于等于 5 公顷的禁止开垦陡坡地面积为 92461.45 公顷，共计 3116 个图斑。

2.定性条件复核调整过程

（1）结合耕地后备资源、耕地保护目标等复核调整

定量划定大方县禁止开垦陡坡地范围后，面积为 92461.45 公顷，共计 3116 个图斑，将大方县禁止开垦陡坡地范围叠加耕地后备资源、耕地保护目标、永久基本农田、永久基本农田储备区、城镇开发边界、矿权（规划）进行复核调整，涉及以上区域的不纳入禁止开垦陡坡地范围，将相邻图斑（具有公共边的图斑）进行合并处理，剔除面积小于 5 公顷的图斑，并结合高清遥感影像逐图斑修正后，复核调整结果为：

①叠加耕地后备资源

叠加耕地后备资源，与耕地后备资源重叠的图斑不纳入禁止开垦陡坡地范围，重叠面积 1413.79 公顷，剔除重叠面积，划定的禁止开垦陡坡地面积为 91047.66 公顷，剔除 39 个图斑，划定后共计 3077 个图斑。

②叠加耕地后备资源和永农外耕地

叠加耕地后备资源，与永农外耕地重叠的图斑不纳入禁

止开垦陡坡地范围，重叠面积 3.36 公顷，剔除重叠面积，划定的禁止开垦陡坡地面积为 91044.30 公顷，剔除 0 个图斑，划定后共计 3077 个图斑。

③叠加永农外耕地和永久基本农田

将与耕地后备资源的结果与永农外耕地和永久基本农田叠加，永农外耕地叠加与永久基本农田重叠的图斑不纳入禁止开垦陡坡地范围，重叠面积 229.27 公顷，剔除重叠面积，划定的禁止开垦陡坡地面积为 90815.03 公顷，剔除 5 个图斑，划定后共计 3072 个图斑。

④叠加耕地土地整治

将与耕地后备资源、永农外耕地、永久基本农田和土地整治叠加与土地整治重叠结果不纳入禁止开垦陡坡地范围，重叠面积 901.58 公顷，剔除重叠面积，划定的禁止开垦陡坡地面积为 89913.45 公顷，剔除 15 个图斑，划定后共计 3057 个图斑。

⑤叠加高标准农田

将与耕地后备资源、永农外耕地、永久基本农田、土地整治重、高标准农田叠加后的结果与高标准农田叠加，与高标准农田重叠的图斑不纳入禁止开垦陡坡地范围，重叠面积 151.97 公顷，剔除重叠面积，划定的禁止开垦陡坡地面积为 89761.48 公顷，剔除 9 个图斑，划定后共计 3048 个图斑。

⑥叠加城镇开发边界

将与耕地后备资源、永农外耕地、永久基本农田、土地整治重、高标准农田和城镇开发边界叠加，与城镇开发边界重叠的图斑不纳入禁止开垦陡坡地范围，重叠面积 57.19 公顷，剔除重叠面积，划定的禁止开垦陡坡地面积为 89704.29 公顷，剔除 4 个图斑，划定后共计 3044 个图斑。

⑦叠加农业光伏

将与耕地后备资源、永农外耕地、永久基本农田、土地整治、高标准农田、城镇开发边界和农业光伏叠加后的结果与城镇开发边界叠加，与农业光伏重叠的图斑不纳入禁止开垦陡坡地范围，重叠面积 60.69 公顷，剔除重叠面积，划定的禁止开垦陡坡地面积为 89643.60 公顷，剔除 5 个图斑，划定后共计 3039 个图斑。

⑧叠加矿权（规划）







将与耕地后备资源、永农外耕地、永久基本农田、土地整治、高标准农田、城镇开发边界和农业光伏叠加后的结果与矿权叠加，与矿权重叠的图斑不纳入禁止开垦陡坡地范围，重叠面积 15170.59 公顷，剔除重叠面积，划定的禁止开垦陡坡地面积为 74473.01 公顷，剔除 335 个图斑，划定后共计 2704 个图斑。

（2）内业图斑边界修正

结合大方县 2023 年高精度卫星遥感影像（空间分辨率为 0.5 米）进行初步判别，统筹考虑自然生态整体性，结合

山脉、河流、地貌单元、植被等自然边界，以及生态保护红线矢量边界，逐个图斑对禁止开垦陡坡地范围边界进行修正。对与耕地、河流、水库、道路、住宅区等建设用地和料地区域有明显重叠的区域图斑边界进行逐一修正和优化处理，剔除面积小于 5 公顷的图斑，最终得到优化后大方县禁止开垦陡坡地范围。大方县典型图斑与边界修正前后见表 4-1。

表 4-1 典型图斑边界修正对比表（部分）

序号	调整前	调整后	调整原因
1			与道路重叠
2			与耕地重叠
3			与耕地重叠

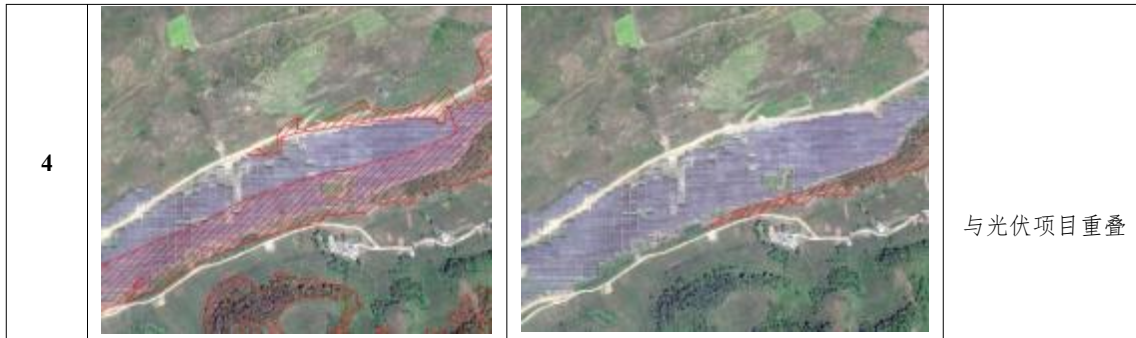

逐图斑修正边界，剔除图斑内耕地、工矿用地、交通运输用地、住宅用地等，并筛选大于等于 5 公顷的图斑，修正后划定的禁止开垦陡坡地面积为 73828.70 公顷，划定后共计 2677 个图斑。

3.现场实地调查

(1) 实地调查原则

以定量划定、定性复核调整、逐图斑修正和涉及县直各部门、乡（镇、街道）征求意见后的禁止开垦陡坡地范围矢量图斑为基础，根据以下原则进行现场复核验证：

①原则上抽取不低于 3%的禁止开垦陡坡地范围图斑进行现场复核验证（3%为图斑数量或面积），抽取图斑应具有典型性和代表性，重点选取近山、村镇周边、道路两侧等人为活动集中区域，以及集中连片面积在 5 公顷以上的图斑。

②对内业复核或各部门提出的 2023 年国土变更调查数据结果为林草地但现状已开垦为耕地、园地或调整为其他土地利用类型的图斑进行重点复核，原则上不纳入禁止开垦陡坡地范围，尽可能确保划定范围贴合实际。

③对图斑的实际坡度值进行重点复核，对于集中连片的图斑，采用无人机进行复核验证。

(2) 实地调查过程

按上述要求，2025年7月29日~8月1日，项目组赴大方县开展抽查图斑的现场复核工作。本次实地调查工作抽取同时满足图斑总数量的3%和图斑总面积的3%的进行现场实地调查。

(3) 实地调查结果

本次划定图斑数量 2677 个，图斑面积 73828.7 公顷，外业复核图斑数为 85 个，复核图斑比例为 3.87%，复核图斑总面积 4489.65 公顷，占划定范围面积的 6.08%。经现场复核，抽取的图斑中，共计 32 个图斑存在问题（图斑号分别为 60 号、20 号、22 号、37 号、34 号、31 号、55 号、125 号、2662 号、238 号、240 号、242 号、237 号、452 号、499 号、561 号、272 号、664 号、698 号、749 号、1547 号、1074 号、2160 号、1675 号、733 号、2346 号、2437 号、1672 号、655 号、780 号、889 号和 1259 号，图斑内存在零星耕地和道路用地，建议剔除禁止开垦陡坡地范围），其他抽取图斑土地利用现状与第三次国土调查土地利用数据基本一致，调查图斑所在地形坡度均在二十五度以上，图斑边界未发生偏移情况。实地调查结束后，结合大方县自然资源局提供的最新矿权等数据，将存在问题的图斑修正，划定大方县禁止开垦陡坡地面

积为 73726.06 公顷，共计 2677 个图斑。

外业图斑调查作业见图 4-2，外业图斑调查情况见附表 1。



22 号图斑现场调查（占用耕地一小部分）



20 号图斑现场调查（占用耕地一小部分）



34 号图斑现场调查（占用耕地）



53 号图斑现场调查（占用耕地）



2662 号图斑现场调查（占用道路）



449 号图斑现场调查（占用光伏）



561 号图斑现场调查（占用耕地）



640 号图斑现场调查（羊场镇）



619 号图斑现场调查（黄泥塘镇）



721 号图斑现场调查（鹏程街道）



731 号图斑现场调查（百纳乡）



1154 号图斑现场调查（普底乡）



1380 号图斑现场调查（沙厂乡）



1675 号图斑现场调查（响水白族彝族仡佬族）

4. 征求地方意见

为确保大方县禁止开垦陡坡地范围划定真正落地并体现地方实际需求，将优化后初步划定成果征求涉及的县（市、区）意见，征求意见前对划定技术规定、划定程序和后续管理要求进行指导，涉及县直各部门、乡（镇、街道）对该项工作不清晰的开展现场答疑，并将反馈意见逐条梳理研究，对符合技术要求和地方实际的意见予以采纳。判断原则为：

①如需增加禁止开垦陡坡地范围的，应明确增加区域的位置、范围，并提供经审批的相关规划、实施方案、矢量数据等佐证资料。

②如需将已划入禁止开垦陡坡地范围剔除的，应提供剔除理由，并提供经审批的相关规划、实施方案、矢量数据等佐证资料。

按上述判断原则，2025年7月向县直各部门、各乡镇（街道办事处）征求意见，征求意见期间共收到县直各部门、乡（镇、街道）共反馈建议6条，采纳5条，不采纳1条，具体意见及采纳情况见表4-3。

表 4-3 大方县各部门、乡（镇、街道）征求意见统计表

序号	单位	征求意见	采纳情况	采纳修改情况或不采纳理由
----	----	------	------	--------------

1	大方县自然资源局	<p>一、根据提供的矢量文件资料，范围涉及大方实际辖区内地块 2021 个，面积 53999.08 公顷。</p> <p>二、经核实，范围涉及林耕置换潜力图斑 2280 个，面积 205.4144 公顷，涉及三区三线划定耕地保护目标 1024 个，面积 608.4352 公顷，不符合《贵州省大方县禁止开垦陡坡地范围划定报告》中的划定方法要求，须避让。</p> <p>三、（1）编制依据中建议增加《毕节市国土空间总体规划（2021-2035）》和《大方县国土空间总体规划（2021-2035）》以及各乡镇国土空间总体规划。（2）新能源项目建议对接自然资源局和能源局以最新备案数据为底图。（3）核实文本中表述不准确的地方，如第 3 页“州水务局”应改为市水务局。</p>	采纳	已按照自然资源局提供的须避让地块矢量数据（包含与耕地流入重叠，与三区三线划定耕保重叠两个矢量数据），同时结合农业农村局提供的土地确权（耕地）数据，将以上区域剔除禁止开垦陡坡地范围。
2	七星关区能源局	1、经我局核实，大方县禁止开垦陡坡地范围划定包括社会事务属于七星关区管理范围的文阁乡、竹园乡、双山镇等镇（乡），七星关区管理范围内有煤矿开采区和光伏项目用地（宏富德煤矿、龙泉煤矿、迎峰煤矿、毛栗煤矿、双山农业光伏电站），我单位无相关工具核实是否与煤矿开采区和光伏项目用地重合。为保证工作顺利开展，我局将涉及项目具体坐标以及矢量图提供给贵单位，请贵单位结合实际范围数据核实后，若有重合的情况，建议避让项目用地。	采纳	已按照能源局提供的与耕地重叠矢量数据将该部分剔除禁止开垦陡坡地范围。
3	星宿乡人民政府	1、我乡经再次组织国土资源、农业农村综合服务中心等有关部门及各村仔细比对，发现星宿乡区域内第 5205210339 号图斑（如附图标记区域，标号 1273/5.6），北面与大部分耕地重叠，建议重新核实向南调整边界。	采纳	已按照星宿乡人民政府提供的与耕地重叠的图斑编号将该部分剔除禁止开垦陡坡地范围。
4	安乐乡人民政府	1、贵单位《关于再次征求<贵州省大方县禁止开垦陡坡地范围划定报告>意见建议的函》收悉，经对接县林业局，贵州省水土保持科技示范推广中心编制的《贵州省大方县禁止开垦陡坡地范围划定报告》中涉及安乐乡偏坡村有部分图	不采纳	理由：划定范围禁止开垦种植农作物，本次划定地块不影响其造林行为。

		斑需要更改，县林业局要把图斑中标红的板块纳入 2026 年的造林任务。		
2025 年 7 月，《贵州省大方县禁止开垦陡坡地范围划定报告》向县直相关部门、乡（镇、街道）征求意见，截止 2025 年 12 月 11 日，收到 6 条意见，只有最后 1 条安乐乡人民政府意见不采纳，其余全部采纳。				

根据征求意见，结合大方县自然资源部门提供的土地确权、现状耕地、现有探矿权等数据进行复核调整，将相邻图斑（具有公共边的图斑）进行合并处理，剔除面积小于 5 公顷的图斑后，划定大方县禁止开垦陡坡地面积为 55177.28 公顷，划定后共计 2773 个图斑。

（三）初步划定成果

（1）大方县土地总面积为 350057.30 公顷，辖 39 个乡镇（街道）。全县林地、草地和裸土地面积为 192037.37 公顷，占全县土地总面积的 54.86%。其中，草地面积 1131.66 公顷，林地面积 190773.84 公顷，裸土地面积 131.87 公顷。

（2）参照《技术指南》，叠加大方县坡度矢量数据，其中 0°-2°的土地面积为 7113.67 公顷，占全县土地总面积的 2.03%，2°-6°的土地面积为 25565.98 公顷，占全县土地总面积的 7.30%，6°-15°的土地面积为 77851.94 公顷，占全县土地总面积的 22.24%，15°-25°的土地面积为 87829.42 公顷，占全县土地总面积的 25.09%，≥25°的土地总面积为 151696.29 公顷，占全县土地总面积的 43.33%。

（3）提取大方县≥25°林地、草地和裸土地，面积为 121746.54 公顷，占全县土地总面积的 34.78%，其中草地

277.17 公顷， 占全县土地总面积的 0.08%； 林地 121439.71 公顷， 占全县土地总面积的 34.69%； 裸土地 29.66 公顷。

（4） 筛选面积大于等于 5 公顷的图斑， 面积为 92461.45 公顷， 占全县土地总面积的 26.41%， 其中草地 128.32 公顷， 占全县土地总面积的 0.04%； 林地 92319.92 公顷， 占全县土地总面积的 26.37%； 裸土地 13.22 公顷， 大于等于 5 公顷图斑中， 主要土地利用类型为林地， 占图斑总面积的 99.85%， 星宿苗族彝族仡佬族乡和雨冲乡图斑分布最多。

表 4-4 大方县各乡镇林地、草地、裸土地面积统计表

序号	乡镇名称	土地利用类型						总计	占全县土地总面积百分比 (%)
		草地 (hm ²)	百分比 (%)	林地 (hm ²)	百分比 (%)	裸土地 (hm ²)	百分比 (%)		
1	安乐彝族仡佬族乡	51.35	1.30%	3,895.83	98.64%	2.31	0.06%	3,949.49	1.13%
2	八堡彝族苗族乡	4.02	0.06%	6,953.76	99.93%	0.59	0.01%	6,958.37	1.99%
3	百纳乡	30.41	0.48%	6,360.02	99.38%	9.49	0.15%	6,399.92	1.83%
4	达溪镇	5.01	0.07%	7,233.26	99.93%	0.00	0.00%	7,238.28	2.07%
5	大山苗族彝族乡	3.35	0.06%	5,798.54	99.92%	1.09	0.02%	5,802.98	1.66%
6	大水乡	41.46	0.74%	5,588.67	99.26%	0.21	0.00%	5,630.34	1.61%
7	鼎新彝族苗族乡	9.24	0.18%	5,058.67	99.80%	0.79	0.02%	5,068.70	1.45%
8	东关乡	4.92	0.25%	1,976.41	98.88%	17.54	0.88%	1,998.87	0.57%
9	对江镇	4.78	0.08%	5,796.68	99.86%	3.14	0.05%	5,804.60	1.66%
10	凤山彝族蒙古族乡	23.82	0.95%	2,470.05	99.00%	1.08	0.04%	2,494.95	0.71%
11	果瓦乡	3.79	0.06%	6,772.13	99.90%	3.14	0.05%	6,779.06	1.94%
12	核桃彝族白族乡	2.37	0.06%	4,304.69	99.94%	0.16	0.00%	4,307.22	1.23%
13	红旗街道办事处	1.31	0.49%	267.38	99.24%	0.73	0.27%	269.43	0.08%
14	黄泥塘镇	149.16	2.01%	7,269.03	97.93%	4.65	0.06%	7,422.84	2.12%
15	黄泥乡	10.09	0.18%	5,655.30	99.80%	1.16	0.02%	5,666.55	1.62%
16	九驿街道	5.18	0.68%	738.27	96.70%	19.98	2.62%	763.43	0.22%
17	理化苗族彝族乡	134.44	4.13%	3,123.17	95.85%	0.92	0.03%	3,258.53	0.93%
18	六龙镇	51.08	1.23%	4,085.24	98.69%	3.33	0.08%	4,139.65	1.18%
19	绿塘乡	23.21	0.50%	4,643.20	99.47%	1.51	0.03%	4,667.93	1.33%
20	马场镇	53.67	1.13%	4,687.28	98.84%	1.17	0.02%	4,742.12	1.35%
21	猫场镇	6.13	0.12%	5,087.04	99.80%	4.22	0.08%	5,097.39	1.46%

22	慕俄格古城街道办事处	5.56	0.26%	2,156.23	99.70%	0.84	0.04%	2,162.63	0.62%
23	牛场苗族彝族乡	8.30	0.28%	2,999.44	99.72%	0.14	0.00%	3,007.88	0.86%
24	鹏程街道	13.37	0.21%	6,437.36	99.61%	12.10	0.19%	6,462.83	1.85%
25	瓢井镇	32.89	0.41%	8,009.83	99.58%	0.92	0.01%	8,043.64	2.30%
26	普底乡	20.09	0.43%	4,678.52	99.57%	0.15	0.00%	4,698.75	1.34%
27	三元彝族苗族白族乡	4.11	0.07%	5,894.73	99.91%	1.28	0.02%	5,900.12	1.69%
28	沙厂乡	29.17	0.61%	4,728.09	99.36%	1.48	0.03%	4,758.74	1.36%
29	双山镇	23.68	0.65%	3,613.03	98.98%	13.64	0.37%	3,650.35	1.04%
30	顺德街道办事处	4.10	0.49%	824.37	99.00%	4.20	0.50%	832.67	0.24%
31	文阁乡	8.94	0.24%	3,711.89	99.76%	0.05	0.00%	3,720.87	1.06%
32	响水白族彝族仡佬族乡	9.72	0.16%	6,083.07	99.80%	2.51	0.04%	6,095.30	1.74%
33	小屯乡	1.47	0.05%	2,690.86	99.92%	0.70	0.03%	2,693.03	0.77%
34	星宿苗族彝族仡佬族乡	224.17	2.24%	9,760.26	97.72%	3.91	0.04%	9,988.34	2.85%
35	兴隆苗族乡	6.14	0.09%	6,735.71	99.89%	1.49	0.02%	6,743.34	1.93%
36	羊场镇	101.89	2.13%	4,672.86	97.86%	0.20	0.00%	4,774.94	1.36%
37	雨冲乡	11.43	0.10%	11,163.00	99.86%	4.13	0.04%	11,178.56	3.19%
38	长石镇	6.22	0.09%	6,751.94	99.86%	3.05	0.05%	6,761.21	1.93%
39	竹园苗族苗族乡	1.62	0.08%	2,098.02	99.74%	3.88	0.18%	2,103.52	0.60%
40	总计	1,131.66	0.59%	190,773.84	99.34%	131.87	0.07%	192,037.37	54.86%

表 4-5 大方县不同坡度土地总面积统计表

序号	乡镇名称	各级别坡度										总计 (hm ²)
		0°-2°		2°-6°		6°-15°		15°-25°		大于 25°		
		面积 (hm ²)	百分比 (%)	面积 (hm ²)	百分比 (%)	面积 (hm ²)	百分比 (%)	面积 (hm ²)	百分比 (%)	面积 (hm ²)	百分比 (%)	
1	安乐彝族仡佬族乡	102.44	1.51%	595.75	8.78%	1,998.73	29.44%	2,012.20	29.64%	2,079.17	30.63%	6,788.30
2	八堡彝族苗族乡	396.71	3.65%	1,042.44	9.60%	2,276.34	20.97%	2,472.80	22.78%	4,666.65	42.99%	10,854.93
3	百纳乡	136.02	1.43%	715.03	7.54%	2,340.86	24.67%	2,612.04	27.53%	3,684.20	38.83%	9,488.15
4	达溪镇	186.02	1.59%	568.43	4.86%	1,840.00	15.75%	2,800.75	23.97%	6,290.84	53.83%	11,686.04
5	大山苗族彝族乡	44.25	0.52%	400.64	4.69%	1,935.33	22.67%	2,202.43	25.80%	3,955.48	46.33%	8,538.13
6	大水乡	165.36	1.82%	667.20	7.35%	1,981.59	21.84%	2,310.94	25.47%	3,949.81	43.52%	9,074.90
7	鼎新彝族苗族乡	173.50	1.57%	484.09	4.39%	1,867.31	16.94%	2,547.48	23.10%	5,953.92	54.00%	11,026.29
8	东关乡	118.28	2.73%	529.51	12.24%	1,394.82	32.23%	1,098.79	25.39%	1,186.19	27.41%	4,327.60
9	对江镇	206.49	2.01%	445.36	4.33%	1,543.86	15.00%	1,974.88	19.18%	6,124.86	59.49%	10,295.45
10	凤山彝族蒙古族乡	135.66	2.53%	769.14	14.34%	1,655.97	30.87%	1,344.92	25.07%	1,457.97	27.18%	5,363.65
11	果瓦乡	26.89	0.28%	201.65	2.13%	1,573.86	16.61%	2,819.23	29.75%	4,853.86	51.23%	9,475.49
12	核桃彝族白族乡	141.23	1.64%	588.10	6.83%	1,745.06	20.25%	2,358.78	27.38%	3,782.63	43.90%	8,615.80
13	红旗街道办事处	47.00	4.50%	239.67	22.95%	409.63	39.22%	199.68	19.12%	148.36	14.21%	1,044.35
14	黄泥塘镇	670.77	3.11%	1,849.51	8.59%	6,460.27	30.00%	6,289.37	29.20%	6,265.58	29.09%	21,535.51
15	黄泥乡	130.90	1.48%	552.80	6.26%	1,849.16	20.95%	1,955.58	22.16%	4,336.37	49.14%	8,824.80
16	九驿街道	87.41	3.86%	399.72	17.64%	803.49	35.46%	583.70	25.76%	391.38	17.27%	2,265.69
17	理化苗族彝族乡	342.23	2.61%	1,113.24	8.49%	3,963.38	30.23%	4,300.77	32.81%	3,388.97	25.85%	13,108.60
18	六龙镇	137.53	1.78%	726.64	9.43%	1,798.71	23.33%	1,896.49	24.60%	3,150.06	40.86%	7,709.43
19	绿塘乡	67.04	0.88%	247.49	3.25%	1,015.93	13.36%	1,593.70	20.95%	4,682.84	61.56%	7,607.00
20	马场镇	370.35	2.80%	933.92	7.07%	3,343.66	25.31%	3,647.90	27.62%	4,913.39	37.20%	13,209.22

21	猫场镇	96.51	0.94%	468.98	4.59%	2,017.35	19.74%	2,604.76	25.49%	5,033.06	49.24%	10,220.66
22	慕俄格古城街道办事处	56.91	1.94%	226.52	7.74%	557.41	19.04%	723.77	24.72%	1,363.32	46.56%	2,927.94
23	牛场苗族彝族乡	279.40	2.64%	1,075.11	10.15%	3,020.49	28.52%	2,926.63	27.63%	3,288.86	31.05%	10,590.50
24	鹏程街道	171.90	1.75%	690.56	7.02%	1,792.35	18.23%	2,318.83	23.59%	4,857.38	49.41%	9,831.02
25	瓢井镇	102.50	0.80%	572.61	4.45%	2,596.21	20.18%	3,750.13	29.15%	5,845.38	45.43%	12,866.83
26	普底乡	108.71	1.54%	652.56	9.25%	1,730.94	24.53%	1,705.13	24.16%	2,860.31	40.53%	7,057.65
27	三元彝族苗族白族乡	104.89	1.12%	574.43	6.13%	2,091.88	22.33%	2,517.75	26.87%	4,080.07	43.55%	9,369.02
28	沙厂乡	161.09	2.19%	544.67	7.41%	1,556.81	21.17%	1,930.73	26.25%	3,160.69	42.98%	7,353.98
29	双山镇	518.54	5.53%	1,428.75	15.24%	1,979.72	21.12%	1,601.53	17.08%	3,846.82	41.03%	9,375.37
30	顺德街道办事处	154.67	4.95%	479.16	15.33%	1,249.80	39.99%	724.66	23.19%	517.08	16.54%	3,125.38
31	文阁乡	247.21	3.18%	732.55	9.44%	1,844.31	23.76%	1,899.18	24.47%	3,038.76	39.15%	7,762.01
32	响水白族彝族仡佬族乡	439.99	3.94%	1,126.47	10.09%	2,217.93	19.86%	2,143.96	19.20%	5,238.39	46.91%	11,166.74
33	小屯乡	96.93	2.15%	239.30	5.31%	728.43	16.15%	823.25	18.26%	2,621.51	58.13%	4,509.42
34	星宿苗族彝族仡佬族乡	37.87	0.30%	411.76	3.23%	2,090.78	16.39%	2,841.36	22.28%	7,372.78	57.81%	12,754.55
35	兴隆苗族乡	206.25	2.07%	687.61	6.90%	2,253.33	22.62%	2,704.00	27.14%	4,111.64	41.27%	9,962.83
36	羊场镇	174.66	2.05%	532.18	6.24%	1,715.17	20.12%	1,940.98	22.77%	4,162.76	48.83%	8,525.75
37	雨冲乡	157.84	1.06%	729.65	4.90%	2,641.69	17.73%	3,246.22	21.79%	8,121.90	54.52%	14,897.29
38	长石镇	140.19	1.21%	684.83	5.90%	2,783.22	23.99%	3,206.36	27.63%	4,788.15	41.27%	11,602.75
39	竹园苗族苗族乡	171.54	3.23%	637.95	12.00%	1,186.13	22.30%	1,197.77	22.52%	2,124.89	39.95%	5,318.29
40	总计	7,113.67	2.03%	25,565.98	7.30%	77,851.94	22.24%	87,829.42	25.09%	151,696.29	43.33%	350,057.30

表 4-6 大方县 $\geq 25^\circ$ 的林地、草地、裸土地面积统计表

序号	乡镇名称	土地利用类型						总计	占全县土地总面积百分比 (%)
		草地		林地		裸土地			
		面积 (hm ²)	百分比 (%)	面积 (hm ²)	百分比 (%)	面积 (hm ²)	百分比 (%)		
1	安乐彝族仡佬族乡	7.42	0.00%	1,825.64	0.52%	0.40	0.00%	1,833.46	0.52%
2	八堡彝族苗族乡	0.99	0.00%	4,285.61	1.22%	0.04	0.00%	4,286.64	1.22%
3	百纳乡	4.79	0.00%	3,352.05	0.96%	4.24	0.00%	3,361.09	0.96%
4	达溪镇	0.81	0.00%	5,118.95	1.46%	0.00	0.00%	5,119.77	1.46%
5	大山苗族彝族乡	0.27	0.00%	3,576.89	1.02%	0.45	0.00%	3,577.62	1.02%
6	大水乡	9.08	0.00%	3,484.78	1.00%	0.00	0.00%	3,493.86	1.00%
7	鼎新彝族苗族乡	0.75	0.00%	3,844.55	1.10%	0.00	0.00%	3,845.30	1.10%
8	东关乡	0.73	0.00%	957.56	0.27%	1.51	0.00%	959.81	0.27%
9	对江镇	1.11	0.00%	4,461.09	1.27%	1.90	0.00%	4,464.10	1.28%
10	凤山彝族蒙古族乡	7.88	0.00%	1,235.30	0.35%	0.57	0.00%	1,243.75	0.36%
11	果瓦乡	1.87	0.00%	4,265.19	1.22%	2.18	0.00%	4,269.23	1.22%
12	核桃彝族白族乡	0.17	0.00%	2,857.78	0.82%	0.00	0.00%	2,857.95	0.82%
13	红旗街道办事处	0.00	0.00%	111.17	0.03%	0.32	0.00%	111.50	0.03%
14	黄泥塘镇	16.07	0.00%	3,835.76	1.10%	1.50	0.00%	3,853.33	1.10%
15	黄泥乡	2.35	0.00%	3,783.84	1.08%	0.03	0.00%	3,786.22	1.08%
16	九驿街道	0.85	0.00%	272.88	0.08%	3.91	0.00%	277.65	0.08%
17	理化苗族彝族乡	51.18	0.01%	1,518.82	0.43%	0.08	0.00%	1,570.08	0.45%
18	六龙镇	17.46	0.00%	2,486.88	0.71%	0.97	0.00%	2,505.31	0.72%

19	绿塘乡	15.56	0.00%	3,556.64	1.02%	0.90	0.00%	3,573.10	1.02%
20	马场镇	26.01	0.01%	3,051.23	0.87%	0.28	0.00%	3,077.53	0.88%
21	猫场镇	1.79	0.00%	3,804.95	1.09%	0.03	0.00%	3,806.78	1.09%
22	慕俄格古城街道办事处	2.26	0.00%	1,273.44	0.36%	0.00	0.00%	1,275.70	0.36%
23	牛场苗族彝族乡	3.11	0.00%	1,827.27	0.52%	0.00	0.00%	1,830.39	0.52%
24	鹏程街道	3.14	0.00%	4,233.07	1.21%	1.70	0.00%	4,237.91	1.21%
25	瓢井镇	14.91	0.00%	4,985.55	1.42%	0.23	0.00%	5,000.70	1.43%
26	普底乡	2.01	0.00%	2,531.51	0.72%	0.07	0.00%	2,533.59	0.72%
27	三元彝族苗族白族乡	1.65	0.00%	3,485.52	1.00%	0.73	0.00%	3,487.90	1.00%
28	沙厂乡	9.15	0.00%	2,835.20	0.81%	0.48	0.00%	2,844.83	0.81%
29	双山镇	4.25	0.00%	2,578.89	0.74%	3.12	0.00%	2,586.26	0.74%
30	顺德街道办事处	0.22	0.00%	346.95	0.10%	0.17	0.00%	347.34	0.10%
31	文阁乡	3.22	0.00%	2,342.91	0.67%	0.00	0.00%	2,346.13	0.67%
32	响水白族彝族仡佬族乡	1.75	0.00%	4,411.94	1.26%	0.23	0.00%	4,413.93	1.26%
33	小屯乡	0.06	0.00%	2,157.13	0.62%	0.01	0.00%	2,157.20	0.62%
34	星宿苗族彝族仡佬族乡	40.71	0.01%	6,827.04	1.95%	1.20	0.00%	6,868.96	1.96%
35	兴隆苗族乡	1.22	0.00%	3,797.07	1.08%	0.25	0.00%	3,798.54	1.09%
36	羊场镇	16.80	0.00%	3,224.88	0.92%	0.00	0.00%	3,241.68	0.93%
37	雨冲乡	4.66	0.00%	7,470.40	2.13%	0.31	0.00%	7,475.38	2.14%
38	长石镇	0.67	0.00%	4,033.95	1.15%	0.44	0.00%	4,035.06	1.15%
39	竹园苗族苗族乡	0.21	0.00%	1,389.39	0.40%	1.38	0.00%	1,390.97	0.40%
40	总计	277.17	0.08%	121,439.71	34.69%	29.66	0.01%	121,746.54	34.78%

表 4-7 大方县坡度 $\geq 25^\circ$ 且林地、草地、裸土地面积 $\geq 5\text{hm}^2$ 统计表

序号	乡镇名称	土地利用类型						总计	占全县土地总面积百分比 (%)
		草地		林地		裸土地			
		面积 (hm ²)	百分比 (%)	面积 (hm ²)	百分比 (%)	面积 (hm ²)	百分比 (%)		
1	安乐彝族仡佬族乡	3.70	0.00%	832.89	0.24%	0.17	0.00%	836.76	0.24%
2	八堡彝族苗族乡	0.90	0.00%	3,533.54	1.01%	0.05	0.00%	3,534.49	1.01%
3	百纳乡	2.32	0.00%	1,931.37	0.55%	2.35	0.00%	1,936.05	0.55%
4	达溪镇	0.27	0.00%	4,347.97	1.24%	0.00	0.00%	4,348.25	1.24%
5	大山苗族彝族乡	0.03	0.00%	2,997.93	0.86%	0.47	0.00%	2,998.43	0.86%
6	大水乡	2.65	0.00%	2,223.37	0.64%	0.00	0.00%	2,226.02	0.64%
7	鼎新彝族苗族乡	0.23	0.00%	2,867.53	0.82%	0.00	0.00%	2,867.75	0.82%
8	东关乡	0.12	0.00%	531.00	0.15%	0.85	0.00%	531.98	0.15%
9	对江镇	0.92	0.00%	3,683.90	1.05%	1.91	0.00%	3,686.72	1.05%
10	凤山彝族蒙古族乡	5.38	0.00%	590.63	0.17%	0.00	0.00%	596.00	0.17%
11	果瓦乡	0.10	0.00%	3,686.36	1.05%	2.04	0.00%	3,688.50	1.05%
12	核桃彝族白族乡	0.03	0.00%	2,188.79	0.63%	0.00	0.00%	2,188.81	0.63%
13	红旗街道办事处	0.00	0.00%	55.33	0.02%	0.00	0.00%	55.33	0.02%
14	黄泥塘镇	2.07	0.00%	2,347.52	0.67%	0.75	0.00%	2,350.34	0.67%
15	黄泥乡	0.99	0.00%	2,912.32	0.83%	0.00	0.00%	2,913.31	0.83%
16	九驿街道	0.00	0.00%	109.68	0.03%	1.29	0.00%	110.97	0.03%
17	理化苗族彝族乡	36.31	0.01%	816.76	0.23%	0.00	0.00%	853.08	0.24%
18	六龙镇	0.22	0.00%	1,659.80	0.47%	0.00	0.00%	1,660.02	0.47%

19	绿塘乡	7.27	0.00%	2,668.37	0.76%	0.00	0.00%	2,675.64	0.76%
20	马场镇	4.97	0.00%	2,010.33	0.57%	0.00	0.00%	2,015.30	0.58%
21	猫场镇	0.72	0.00%	2,829.75	0.81%	0.00	0.00%	2,830.47	0.81%
22	慕俄格古城街道办事处	1.72	0.00%	995.27	0.28%	0.00	0.00%	996.99	0.28%
23	牛场苗族彝族乡	0.39	0.00%	1,188.58	0.34%	0.00	0.00%	1,188.97	0.34%
24	鹏程街道	0.17	0.00%	3,123.89	0.89%	0.79	0.00%	3,124.86	0.89%
25	瓢井镇	12.02	0.00%	4,033.07	1.15%	0.00	0.00%	4,045.09	1.16%
26	普底乡	0.21	0.00%	1,707.42	0.49%	0.07	0.00%	1,707.71	0.49%
27	三元彝族苗族白族乡	1.42	0.00%	2,641.90	0.75%	0.70	0.00%	2,644.02	0.76%
28	沙厂乡	7.58	0.00%	2,098.35	0.60%	0.23	0.00%	2,106.16	0.60%
29	双山镇	0.11	0.00%	2,139.18	0.61%	0.00	0.00%	2,139.29	0.61%
30	顺德街道办事处	0.04	0.00%	202.53	0.06%	0.00	0.00%	202.58	0.06%
31	文阁乡	2.01	0.00%	1,812.54	0.52%	0.00	0.00%	1,814.56	0.52%
32	响水白族彝族仡佬族乡	1.40	0.00%	4,008.04	1.14%	0.03	0.00%	4,009.47	1.15%
33	小屯乡	0.02	0.00%	2,010.72	0.57%	0.00	0.00%	2,010.74	0.57%
34	星宿苗族彝族仡佬族乡	19.00	0.01%	5,621.20	1.61%	0.40	0.00%	5,640.60	1.61%
35	兴隆苗族乡	0.63	0.00%	2,856.81	0.82%	0.02	0.00%	2,857.45	0.82%
36	羊场镇	8.85	0.00%	2,608.04	0.75%	0.00	0.00%	2,616.90	0.75%
37	雨冲乡	3.45	0.00%	6,225.46	1.78%	0.05	0.00%	6,228.96	1.78%
38	长石镇	0.00	0.00%	3,164.50	0.90%	0.09	0.00%	3,164.58	0.90%
39	竹园彝族苗族乡	0.09	0.00%	1,057.26	0.30%	0.96	0.00%	1,058.32	0.30%
40	总计	128.32	0.04%	92,319.92	26.37%	13.22	0.00%	92,461.45	26.41%

(5) 大方县坡度 $\geq 25^\circ$ 且图斑面积大于等于 5 公顷的禁止开垦陡坡地面积为 92461.45 公顷，逐步叠加耕地后备资源、永农外耕地、永久基本农田、土地整治、高标准农田、城镇开发边界、农业光伏和矿权（规划）进行复核调整，将相邻图斑（具有公共边的图斑）进行合并处理，剔除面积小于 5 公顷的图斑并结合高清遥感影像逐图斑修正后，征求意见并现场实地调查后。按照图斑完整性统计，最终划定大方县禁止开垦陡坡地面积为 55177.28 公顷，共 2273 个图斑，划定面积占大方县土地总面积的 15.76%，大方县定性条件复核调整统计见表 4-8。

表 4-8 大方县定性条件复核调整统计表

序号	划定条件	划定面积 (hm ²)	初步划定图斑 (个)	扣除面积 (hm ²)	图斑数量 (“+”为增加图斑，“-”为剔除图斑) (个)
1	定量指标划定成果	92461.45	3116		
2	叠加耕地后备资源	91047.66	3077	1413.79	-39
3	叠加永农外耕地	91044.30	3077	3.36	0
4	叠加永久基本农田	90815.03	3072	229.27	-5
5	叠加耕地土地整治	89913.45	3057	901.58	-15
6	叠加高标准农田	89761.48	3048	151.97	-9
7	叠加城镇开发边界	89704.29	3044	57.19	-4
8	叠加农业光伏	89643.60	3039	60.69	-5
9	叠加矿权（规划）数据	74473.01	2704	15170.59	-335
10	逐图斑修正	73828.70	2677	644.31	-27
11	实地调查后修改	73726.06	2677	102.64	0
12	征求意见后修改	62924.34	2533	10801.72	-144
13	毕节市水务局意见后修改	55242.26	2278	7682.08	-255
14	最终修改后	55184.71	2274	59.37	-4
15	贵州省水利厅复核后最终修改	55182.89	2274	1.82	0
16	乡镇复核后修改最终	55177.28	2773	5.61	1

备注:定性条件复核调整时为累计叠加,如耕地后备资源在定量指标划定成果的基础上叠加,耕地保护目标在定量指标划定成果和耕地后备资源的基础上叠加.....以此类推。

表 4-9 大方县最终划定面积统计表

序号	乡镇名称	禁止开垦陡坡地面积 (hm ²)	国土面积 (hm ²)	百分比	备注
1	安乐彝族仡佬族乡	367.90	6,788.30	5.42%	表 中 数 量 按 照 图 斑 被 镇 限 割 数 进 行 统 计 (即 1 个 斑 跨 2 个 以 上 乡 镇)。
2	八堡彝族苗族乡	2,623.81	10,854.93	24.17%	
3	百纳乡	1,314.10	9,488.15	13.85%	
4	达溪镇	2,667.77	11,686.04	22.83%	
5	大山苗族彝族乡	1,759.87	8,538.13	20.61%	
6	大水乡	1,696.56	9,074.90	18.70%	
7	鼎新彝族苗族乡	797.65	11,026.29	7.23%	
8	东关乡	283.17	4,327.60	6.54%	
9	对江镇	1,156.58	10,295.45	11.23%	
10	凤山彝族蒙古族乡	243.83	5,363.65	4.55%	
11	果瓦乡	2,815.53	9,475.49	29.71%	
12	核桃彝族白族乡	1,399.95	8,615.80	16.25%	
13	红旗街道办事处	13.05	1,044.35	1.25%	
14	黄泥塘镇	1,492.71	21,535.51	6.93%	
15	黄泥乡	2,087.26	8,824.80	23.65%	
16	九驿街道	71.52	2,265.69	3.16%	
17	理化苗族彝族乡	410.21	13,108.60	3.13%	
18	六龙镇	698.55	7,709.43	9.06%	
19	绿塘乡	905.83	7,607.00	11.91%	
20	马场镇	437.66	13,209.22	3.31%	
21	猫场镇	2,023.90	10,220.66	19.80%	
22	慕俄格古城街道办事处	538.13	2,927.94	18.38%	
23	牛场苗族彝族乡	814.28	10,590.50	7.69%	
24	鹏程街道	2,544.40	9,831.02	25.88%	
25	瓢井镇	2,707.08	12,866.83	21.04%	
26	普底乡	1,408.77	7,057.65	19.96%	
27	三元苗族苗族白族乡	1,641.60	9,369.02	17.52%	
28	沙厂乡	1,582.69	7,353.98	21.52%	
29	双山镇	789.21	9,375.37	8.42%	
30	顺德街道办事处	54.64	3,125.38	1.75%	
31	文阁乡	509.47	7,762.01	6.56%	
32	响水白族彝族仡佬族乡	3,464.70	11,166.74	31.03%	
33	小屯乡	183.91	4,509.42	4.08%	
34	星宿苗族彝族仡佬族乡	3640.76	12,754.55	28.54%	

35	兴隆苗族乡	2,065.81	9,962.83	20.74%
36	羊场镇	120.20	8,525.75	1.41%
37	雨冲乡	4,963.47	14,897.29	33.32%
38	长石镇	2,249.48	11,602.75	19.39%
39	竹园彝族苗族乡	631.27	5,318.29	11.87%
40	总计	55177.28	350,057.31	15.76%



图 4-1 初步划定禁止开垦陡坡地范围

根据毕节市水务局和贵州省水利厅复核意见后对平滑检查，锯齿状边界，图斑与影响吻合程度检查，结合指南 4.4 禁止开垦陡坡地范围边界修正与复核:再结合影像地物特征，生态整体性、地貌植被等自然边界，逐个修正，最终划定大方县禁止开垦陡坡地面积为 55177.28 公顷，共计 2273 个图斑，划定面积占大方县土地总面积的 15.76%。

表 4-10 大方县最终划定面积统计表单位：hm²

图斑编号	省	市	县	县行政区划代码	坡度级别	土地利用类型	面积	乡镇	备注
5205210001	贵州省	毕节市	大方县	520521	禁止开垦坡度 1(≥25°)	林地	6.67	鼎新彝族苗族乡、绿塘乡	
5205210002	贵州省	毕节市	大方县	520521	禁止开垦坡度 1(≥25°)	林地	27.75	猫场镇	
5205210003	贵州省	毕节市	大方县	520521	禁止开垦坡度 1(≥25°)	林地	33.78	猫场镇	
5205210004	贵州省	毕节市	大方县	520521	禁止开垦坡度 1(≥25°)	林地	85.53	鼎新彝族苗族乡、绿塘乡	
5205210005	贵州省	毕节市	大方县	520521	禁止开垦坡度 1(≥25°)	林地	9.52	猫场镇	
5205210006	贵州省	毕节市	大方县	520521	禁止开垦坡度 1(≥25°)	林地	19.73	猫场镇	
5205210007	贵州省	毕节市	大方县	520521	禁止开垦坡度 1(≥25°)	林地	5.97	猫场镇	
5205210008	贵州省	毕节市	大方县	520521	禁止开垦坡度 1(≥25°)	林地	5.97	绿塘乡	
5205210009	贵州省	毕节市	大方县	520521	禁止开垦坡度 1(≥25°)	林地	6.92	绿塘乡	
5205210010	贵州省	毕节市	大方县	520521	禁止开垦坡度 1(≥25°)	林地	6.43	绿塘乡	
5205210011	贵州省	毕节市	大方县	520521	禁止开垦坡度 1(≥25°)	林地	13.65	绿塘乡	
5205210012	贵州省	毕节市	大方县	520521	禁止开垦坡度 1(≥25°)	林地	63.55	鼎新彝族苗族乡、绿塘乡	
5205210013	贵州省	毕节市	大方县	520521	禁止开垦坡度 1(≥25°)	林地	10.9	黄泥塘镇	
5205210014	贵州省	毕节市	大方县	520521	禁止开垦坡度 1(≥25°)	林地	18.7	羊场镇	
5205210015	贵州省	毕节市	大方县	520521	禁止开垦坡度 1(≥25°)	林地	10.99	黄泥塘镇	
5205210016	贵州省	毕节市	大方县	520521	禁止开垦坡度 1(≥25°)	林地	40.76	对江镇	
5205210017	贵州省	毕节市	大方县	520521	禁止开垦坡度 1(≥25°)	林地	60.13	顺德街道办事处、小屯乡	
5205210018	贵州省	毕节市	大方县	520521	禁止开垦坡度 1(≥25°)	林地	5.43	对江镇	
5205210019	贵州省	毕节市	大方县	520521	禁止开垦坡度 1(≥25°)	林地	78.76	对江镇	
5205210020	贵州省	毕节市	大方县	520521	禁止开垦坡度 1(≥25°)	林地	34.46	黄泥塘镇	
5205210021	贵州省	毕节市	大方县	520521	禁止开垦坡度 1(≥25°)	林地	5.32	黄泥塘镇	

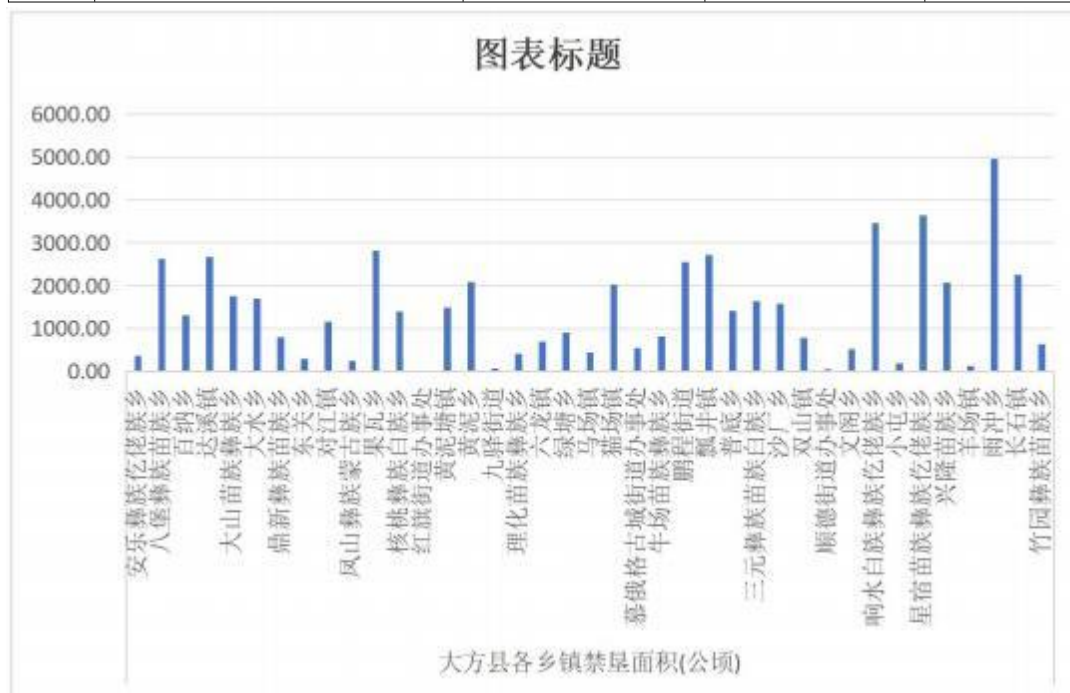
5205210022	贵州省	毕节市	大方县	520521	禁止开垦坡度 1(≥25°)	林地	17.59	绿塘乡	
5205210023	贵州省	毕节市	大方县	520521	禁止开垦坡度 1(≥25°)	林地	114.45	绿塘乡	
5205210024	贵州省	毕节市	大方县	520521	禁止开垦坡度 1(≥25°)	林地	6.98	凤山彝族蒙古族乡	
5205210025	贵州省	毕节市	大方县	520521	禁止开垦坡度 1(≥25°)	草地、林地	9.1	对江镇	
5205210026	贵州省	毕节市	大方县	520521	禁止开垦坡度 1(≥25°)	林地	245.45	响水白族彝族仡佬族乡	
5205210027	贵州省	毕节市	大方县	520521	禁止开垦坡度 1(≥25°)	林地	9.27	响水白族彝族仡佬族乡	
5205210028	贵州省	毕节市	大方县	520521	禁止开垦坡度 1(≥25°)	林地	9.62	猫场镇	
5205210029	贵州省	毕节市	大方县	520521	禁止开垦坡度 1(≥25°)	林地	7.85	猫场镇	
5205210030	贵州省	毕节市	大方县	520521	禁止开垦坡度 1(≥25°)	林地	9.33	猫场镇	
5205210031	贵州省	毕节市	大方县	520521	禁止开垦坡度 1(≥25°)	林地	12.93	猫场镇	
5205210032	贵州省	毕节市	大方县	520521	禁止开垦坡度 1(≥25°)	林地	17.1	猫场镇	
5205210033	贵州省	毕节市	大方县	520521	禁止开垦坡度 1(≥25°)	林地	35.96	猫场镇	
5205210034	贵州省	毕节市	大方县	520521	禁止开垦坡度 1(≥25°)	林地	5.36	绿塘乡、猫场镇	
5205210035	贵州省	毕节市	大方县	520521	禁止开垦坡度 1(≥25°)	林地	9.21	绿塘乡、猫场镇	
5205210036	贵州省	毕节市	大方县	520521	禁止开垦坡度 1(≥25°)	林地	5.3	绿塘乡	
5205210037	贵州省	毕节市	大方县	520521	禁止开垦坡度 1(≥25°)	林地	6.03	绿塘乡	
5205210038	贵州省	毕节市	大方县	520521	禁止开垦坡度 1(≥25°)	林地	34.26	绿塘乡	
5205210039	贵州省	毕节市	大方县	520521	禁止开垦坡度 1(≥25°)	林地	38.69	绿塘乡	
5205210040	贵州省	毕节市	大方县	520521	禁止开垦坡度 1(≥25°)	林地	12.45	鼎新彝族苗族乡、绿塘乡	
5205210041	贵州省	毕节市	大方县	520521	禁止开垦坡度 1(≥25°)	林地	28.95	对江镇、绿塘乡	
5205210042	贵州省	毕节市	大方县	520521	禁止开垦坡度 1(≥25°)	林地	23.77	凤山彝族蒙古族乡	
5205210043	贵州省	毕节市	大方县	520521	禁止开垦坡度 1(≥25°)	林地	12.33	六龙镇	
5205210044	贵州省	毕节市	大方县	520521	禁止开垦坡度 1(≥25°)	林地	8.97	核桃彝族白族乡	
5205210045	贵州省	毕节市	大方县	520521	禁止开垦坡度 1(≥25°)	林地	12.49	核桃彝族白族乡、竹园彝族苗族乡	
5205210046	贵州省	毕节市	大方县	520521	禁止开垦坡度 1(≥25°)	林地	11.74	凤山彝族蒙古族乡、鹏程街道	

5205210047	贵州省	毕节市	大方县	520521	禁止开垦坡度 1(≥25°)	林地	5.71	安乐彝族仡佬族乡	
5205210048	贵州省	毕节市	大方县	520521	禁止开垦坡度 1(≥25°)	林地	5.05	安乐彝族仡佬族乡	
5205210049	贵州省	毕节市	大方县	520521	禁止开垦坡度 1(≥25°)	林地	29.49	凤山彝族蒙古族乡	
5205210050	贵州省	毕节市	大方县	520521	禁止开垦坡度 1(≥25°)	林地	9.8	安乐彝族仡佬族乡	
5205210051	贵州省	毕节市	大方县	520521	禁止开垦坡度 1(≥25°)	林地	7.65	安乐彝族仡佬族乡、达溪镇	
5205210052	贵州省	毕节市	大方县	520521	禁止开垦坡度 1(≥25°)	林地	11.95	对江镇	
5205210053	贵州省	毕节市	大方县	520521	禁止开垦坡度 1(≥25°)	林地	19.92	对江镇	
5205210054	贵州省	毕节市	大方县	520521	禁止开垦坡度 1(≥25°)	林地	13.31	对江镇	
5205210055	贵州省	毕节市	大方县	520521	禁止开垦坡度 1(≥25°)	林地	172.36	响水白族彝族仡佬族乡	
5205210056	贵州省	毕节市	大方县	520521	禁止开垦坡度 1(≥25°)	林地	74.25	响水白族彝族仡佬族乡	
5205210057	贵州省	毕节市	大方县	520521	禁止开垦坡度 1(≥25°)	林地	6.32	响水白族彝族仡佬族乡	
5205210058	贵州省	毕节市	大方县	520521	禁止开垦坡度 1(≥25°)	林地	34.24	响水白族彝族仡佬族乡	
5205210059	贵州省	毕节市	大方县	520521	禁止开垦坡度 1(≥25°)	林地	104.63	响水白族彝族仡佬族乡	
5205210060	贵州省	毕节市	大方县	520521	禁止开垦坡度 1(≥25°)	林地	123.72	响水白族彝族仡佬族乡	
5205210061	贵州省	毕节市	大方县	520521	禁止开垦坡度 1(≥25°)	林地	6.36	竹园彝族苗族乡	
5205210062	贵州省	毕节市	大方县	520521	禁止开垦坡度 1(≥25°)	林地	5.41	黄泥塘镇	
5205210063	贵州省	毕节市	大方县	520521	禁止开垦坡度 1(≥25°)	林地	13.38	凤山彝族蒙古族乡、鹏程街道	
5205210064	贵州省	毕节市	大方县	520521	禁止开垦坡度 1(≥25°)	林地	106.33	黄泥塘镇	
5205210065	贵州省	毕节市	大方县	520521	禁止开垦坡度 1(≥25°)	林地	35.44	普底乡	
5205210066	贵州省	毕节市	大方县	520521	禁止开垦坡度 1(≥25°)	林地	14.18	黄泥塘镇	
5205210067	贵州省	毕节市	大方县	520521	禁止开垦坡度 1(≥25°)	林地	13.84	黄泥塘镇	
5205210068	贵州省	毕节市	大方县	520521	禁止开垦坡度 1(≥25°)	林地	6.7	黄泥塘镇	
5205210069	贵州省	毕节市	大方县	520521	禁止开垦坡度 1(≥25°)	林地	18.38	凤山彝族蒙古族乡、鹏程街道	
5205210070	贵州省	毕节市	大方县	520521	禁止开垦坡度 1(≥25°)	林地	10.06	凤山彝族蒙古族乡、鹏程街道	
5205210071	贵州省	毕节市	大方县	520521	禁止开垦坡度 1(≥25°)	林地	10.43	凤山彝族蒙古族乡、鹏程街道	

5205210072	贵州省	毕节市	大方县	520521	禁止开垦坡度 1(≥25°)	草地、林地	68.21	普底乡
5205210073	贵州省	毕节市	大方县	520521	禁止开垦坡度 1(≥25°)	林地	7.74	三元彝族苗族白族乡
5205210074	贵州省	毕节市	大方县	520521	禁止开垦坡度 1(≥25°)	林地、裸土地	9.68	黄泥塘镇
5205210075	贵州省	毕节市	大方县	520521	禁止开垦坡度 1(≥25°)	草地、林地	40.56	羊场镇
5205210076	贵州省	毕节市	大方县	520521	禁止开垦坡度 1(≥25°)	林地	42.23	六龙镇
5205210077	贵州省	毕节市	大方县	520521	禁止开垦坡度 1(≥25°)	林地	14.64	凤山彝族蒙古族乡、六龙镇、鹏程街道
5205210078	贵州省	毕节市	大方县	520521	禁止开垦坡度 1(≥25°)	林地	7.32	普底乡
5205210079	贵州省	毕节市	大方县	520521	禁止开垦坡度 1(≥25°)	林地	18.15	普底乡
5205210080	贵州省	毕节市	大方县	520521	禁止开垦坡度 1(≥25°)	林地	5.13	三元彝族苗族白族乡
5205210081	贵州省	毕节市	大方县	520521	禁止开垦坡度 1(≥25°)	草地、林地	35.93	大水乡、普底乡
5205210082	贵州省	毕节市	大方县	520521	禁止开垦坡度 1(≥25°)	林地	13.21	雨冲乡
5205210083	贵州省	毕节市	大方县	520521	禁止开垦坡度 1(≥25°)	林地	158.5	沙厂乡
5205210084	贵州省	毕节市	大方县	520521	禁止开垦坡度 1(≥25°)	林地	78.07	黄泥乡、沙厂乡、雨冲乡
5205210085	贵州省	毕节市	大方县	520521	禁止开垦坡度 1(≥25°)	林地	9.31	普底乡
5205210086	贵州省	毕节市	大方县	520521	禁止开垦坡度 1(≥25°)	林地	5.73	沙厂乡
5205210087	贵州省	毕节市	大方县	520521	禁止开垦坡度 1(≥25°)	林地	14.75	百纳乡
5205210088	贵州省	毕节市	大方县	520521	禁止开垦坡度 1(≥25°)	林地	8	百纳乡
5205210089	贵州省	毕节市	大方县	520521	禁止开垦坡度 1(≥25°)	草地、林地	63.94	沙厂乡
5205210090	贵州省	毕节市	大方县	520521	禁止开垦坡度 1(≥25°)	林地	6.07	沙厂乡
5205210091	贵州省	毕节市	大方县	520521	禁止开垦坡度 1(≥25°)	林地	6.32	沙厂乡
5205210092	贵州省	毕节市	大方县	520521	禁止开垦坡度 1(≥25°)	林地	6.61	雨冲乡
5205210093	贵州省	毕节市	大方县	520521	禁止开垦坡度 1(≥25°)	林地	5.44	雨冲乡
5205210094	贵州省	毕节市	大方县	520521	禁止开垦坡度 1(≥25°)	林地	6.03	雨冲乡
5205210095	贵州省	毕节市	大方县	520521	禁止开垦坡度 1(≥25°)	林地	16.08	雨冲乡
5205210096	贵州省	毕节市	大方县	520521	禁止开垦坡度 1(≥25°)	林地	8.84	沙厂乡

5205210097	贵州省	毕节市	大方县	520521	禁止开垦坡度 1(≥25°)	林地	6.97	沙厂乡
5205210098	贵州省	毕节市	大方县	520521	禁止开垦坡度 1(≥25°)	林地	6.99	黄泥乡、雨冲乡
5205210099	贵州省	毕节市	大方县	520521	禁止开垦坡度 1(≥25°)	林地	7.19	黄泥乡
5205210100	贵州省	毕节市	大方县	520521	禁止开垦坡度 1(≥25°)	林地	31.04	黄泥乡
5205210101	贵州省	毕节市	大方县	520521	禁止开垦坡度 1(≥25°)	林地	7.8	星宿苗族彝族仡佬族乡
5205210102	贵州省	毕节市	大方县	520521	禁止开垦坡度 1(≥25°)	林地	19.23	星宿苗族彝族仡佬族乡
5205210103	贵州省	毕节市	大方县	520521	禁止开垦坡度 1(≥25°)	林地	7.48	星宿苗族彝族仡佬族乡、雨冲乡
5205210104	贵州省	毕节市	大方县	520521	禁止开垦坡度 1(≥25°)	草地、林地	89.61	雨冲乡
5205210105	贵州省	毕节市	大方县	520521	禁止开垦坡度 1(≥25°)	草地、林地	52.78	雨冲乡
5205210106	贵州省	毕节市	大方县	520521	禁止开垦坡度 1(≥25°)	林地	59.94	黄泥乡、雨冲乡
5205210107	贵州省	毕节市	大方县	520521	禁止开垦坡度 1(≥25°)	林地	7.15	沙厂乡
5205210108	贵州省	毕节市	大方县	520521	禁止开垦坡度 1(≥25°)	林地	6.38	沙厂乡
5205210109	贵州省	毕节市	大方县	520521	禁止开垦坡度 1(≥25°)	林地	14.66	沙厂乡
5205210110	贵州省	毕节市	大方县	520521	禁止开垦坡度 1(≥25°)	林地	16.07	沙厂乡
5205210111	贵州省	毕节市	大方县	520521	禁止开垦坡度 1(≥25°)	林地	15.7	星宿苗族彝族仡佬族乡
5205210112	贵州省	毕节市	大方县	520521	禁止开垦坡度 1(≥25°)	林地	27.82	星宿苗族彝族仡佬族乡
5205210113	贵州省	毕节市	大方县	520521	禁止开垦坡度 1(≥25°)	林地	33.34	星宿苗族彝族仡佬族乡
5205210114	贵州省	毕节市	大方县	520521	禁止开垦坡度 1(≥25°)	林地	12.47	百纳乡
5205210115	贵州省	毕节市	大方县	520521	禁止开垦坡度 1(≥25°)	林地	21.37	百纳乡
5205210116	贵州省	毕节市	大方县	520521	禁止开垦坡度 1(≥25°)	林地	9.8	星宿苗族彝族仡佬族乡
5205210117	贵州省	毕节市	大方县	520521	禁止开垦坡度 1(≥25°)	林地	19.5	星宿苗族彝族仡佬族乡
5205210118	贵州省	毕节市	大方县	520521	禁止开垦坡度 1(≥25°)	林地	10.37	雨冲乡
5205210119	贵州省	毕节市	大方县	520521	禁止开垦坡度 1(≥25°)	草地、林地	58.34	沙厂乡
5205210120	贵州省	毕节市	大方县	520521	禁止开垦坡度 1(≥25°)	林地	9.26	沙厂乡
5205210121	贵州省	毕节市	大方县	520521	禁止开垦坡度 1(≥25°)	林地	96.9	雨冲乡

5205210122	贵州省	毕节市	大方县	520521	禁止开垦坡度 1(≥25°)	林地	11.59	雨冲乡
5205210123	贵州省	毕节市	大方县	520521	禁止开垦坡度 1(≥25°)	林地	8.68	雨冲乡
5205210124	贵州省	毕节市	大方县	520521	禁止开垦坡度 1(≥25°)	林地	5.08	黄泥乡、雨冲乡
5205210125	贵州省	毕节市	大方县	520521	禁止开垦坡度 1(≥25°)	林地	56.29	黄泥乡
5205210126	贵州省	毕节市	大方县	520521	禁止开垦坡度 1(≥25°)	林地	7.69	响水白族彝族仡佬族乡
5205210127	贵州省	毕节市	大方县	520521	禁止开垦坡度 1(≥25°)	林地	27.19	响水白族彝族仡佬族乡
5205210128	贵州省	毕节市	大方县	520521	禁止开垦坡度 1(≥25°)	林地	80.06	响水白族彝族仡佬族乡
5205210129	贵州省	毕节市	大方县	520521	禁止开垦坡度 1(≥25°)	林地	33.8	响水白族彝族仡佬族乡
5205210130	贵州省	毕节市	大方县	520521	禁止开垦坡度 1(≥25°)	林地	5.56	核桃彝族白族乡、竹园彝族苗族乡
5205210131	贵州省	毕节市	大方县	520521	禁止开垦坡度 1(≥25°)	林地	202.45	瓢井镇、兴隆苗族乡
5205210132	贵州省	毕节市	大方县	520521	禁止开垦坡度 1(≥25°)	林地	6.39	响水白族彝族仡佬族乡
5205210133	贵州省	毕节市	大方县	520521	禁止开垦坡度 1(≥25°)	草地、林地	35.42	响水白族彝族仡佬族乡
5205210134	贵州省	毕节市	大方县	520521	禁止开垦坡度 1(≥25°)	林地	281.39	达溪镇、瓢井镇、兴隆苗族乡
5205210135	贵州省	毕节市	大方县	520521	禁止开垦坡度 1(≥25°)	林地	9.13	响水白族彝族仡佬族乡
5205210136	贵州省	毕节市	大方县	520521	禁止开垦坡度 1(≥25°)	林地	9.03	响水白族彝族仡佬族乡
5205210137	贵州省	毕节市	大方县	520521	禁止开垦坡度 1(≥25°)	林地	34.84	响水白族彝族仡佬族乡
5205210138	贵州省	毕节市	大方县	520521	禁止开垦坡度 1(≥25°)	林地	15.63	响水白族彝族仡佬族乡
5205210139	贵州省	毕节市	大方县	520521	禁止开垦坡度 1(≥25°)	林地	40.61	响水白族彝族仡佬族乡
5205210140	贵州省	毕节市	大方县	520521	禁止开垦坡度 1(≥25°)	林地	54.15	响水白族彝族仡佬族乡
5205210141	贵州省	毕节市	大方县	520521	禁止开垦坡度 1(≥25°)	林地	39.23	响水白族彝族仡佬族乡
5205210142	贵州省	毕节市	大方县	520521	禁止开垦坡度 1(≥25°)	林地	66.76	响水白族彝族仡佬族乡
5205210143	贵州省	毕节市	大方县	520521	禁止开垦坡度 1(≥25°)	林地、裸土地	19.31	响水白族彝族仡佬族乡
5205210144	贵州省	毕节市	大方县	520521	禁止开垦坡度 1(≥25°)	林地	9.88	核桃彝族白族乡
5205210145	贵州省	毕节市	大方县	520521	禁止开垦坡度 1(≥25°)	草地、林地	20.69	达溪镇、核桃彝族白族乡
5205210146	贵州省	毕节市	大方县	520521	禁止开垦坡度 1(≥25°)	林地	43.47	达溪镇、核桃彝族白族乡

5205210147	贵州省	毕节市	大方县	520521	禁止开垦坡度 1(≥25°)	林地	18.27	达溪镇	
5205210148	贵州省	毕节市	大方县	520521	禁止开垦坡度 1(≥25°)	林地	16.48	达溪镇	
5205210149	贵州省	毕节市	大方县	520521	禁止开垦坡度 1(≥25°)	林地	392.31	达溪镇、核桃彝族白族乡	
5205210150	贵州省	毕节市	大方县	520521	禁止开垦坡度 1(≥25°)	草地、林地	8.67	瓢井镇	
5205210151	贵州省	毕节市	大方县	520521	禁止开垦坡度 1(≥25°)	林地	5.41	瓢井镇	
5205210152	贵州省	毕节市	大方县	520521	禁止开垦坡度 1(≥25°)	林地	6.29	瓢井镇	
5205210153	贵州省	毕节市	大方县	520521	禁止开垦坡度 1(≥25°)	林地	19.38	达溪镇、瓢井镇	
5205210154	贵州省	毕节市	大方县	520521	禁止开垦坡度 1(≥25°)	林地	15.09	达溪镇、瓢井镇	
5205210155	贵州省	毕节市	大方县	520521	禁止开垦坡度 1(≥25°)	林地	91.86	瓢井镇	
5205210156	贵州省	毕节市	大方县	520521	禁止开垦坡度 1(≥25°)	林地	170.1	瓢井镇	
5205210157	贵州省	毕节市	大方县	520521	禁止开垦坡度 1(≥25°)	林地	7.32	瓢井镇	
5205210158	贵州省	毕节市	大方县	520521	禁止开垦坡度 1(≥25°)	林地	12.05	兴隆苗族乡、长石镇	
5205210159	贵州省	毕节市	大方县	520521	禁止开垦坡度 1(≥25°)	林地	23.3	长石镇	
5205210160	贵州省	毕节市	大方县	520521	禁止开垦坡度 1(≥25°)	草地、林地	90.99	兴隆苗族乡、长石镇	
5205210161	贵州省	毕节市	大方县	520521	禁止开垦坡度 1(≥25°)	林地	185.84	兴隆苗族乡、长石镇	
5205210162	贵州省	毕节市	大方县	520521	禁止开垦坡度 1(≥25°)	林地	120.89	达溪镇	
5205210163	贵州省	毕节市	大方县	520521	禁止开垦坡度 1(≥25°)	林地	71.04	安乐彝族仡佬族乡、达溪镇	
5205210164	贵州省	毕节市	大方县	520521	禁止开垦坡度 1(≥25°)	林地	63.65	安乐彝族仡佬族乡、三元彝族苗族白族乡	
5205210165	贵州省	毕节市	大方县	520521	禁止开垦坡度 1(≥25°)	林地	157.63	三元彝族苗族白族乡	
5205210166	贵州省	毕节市	大方县	520521	禁止开垦坡度 1(≥25°)	林地	34.98	响水白族彝族仡佬族乡	
5205210167	贵州省	毕节市	大方县	520521	禁止开垦坡度 1(≥25°)	林地	106.79	响水白族彝族仡佬族乡	
5205210168	贵州省	毕节市	大方县	520521	禁止开垦坡度 1(≥25°)	林地	14.03	达溪镇	
5205210169	贵州省	毕节市	大方县	520521	禁止开垦坡度 1(≥25°)	林地	77.54	瓢井镇、兴隆苗族乡	
5205210170	贵州省	毕节市	大方县	520521	禁止开垦坡度 1(≥25°)	林地	40.67	三元彝族苗族白族乡、星宿苗族彝族仡佬族乡	
5205210171	贵州省	毕节市	大方县	520521	禁止开垦坡度 1(≥25°)	林地	8.12	瓢井镇	

5205210172	贵州省	毕节市	大方县	520521	禁止开垦坡度 1(≥25°)	林地	159.18	瓢井镇	
5205210173	贵州省	毕节市	大方县	520521	禁止开垦坡度 1(≥25°)	林地	27.45	大山苗族彝族乡、果瓦乡	
5205210174	贵州省	毕节市	大方县	520521	禁止开垦坡度 1(≥25°)	林地	197.6	三元彝族苗族白族乡	
5205210175	贵州省	毕节市	大方县	520521	禁止开垦坡度 1(≥25°)	林地	251.63	大山苗族彝族乡、果瓦乡	
5205210176	贵州省	毕节市	大方县	520521	禁止开垦坡度 1(≥25°)	林地	209.61	大山苗族彝族乡、星宿苗族彝族仡佬族乡	
5205210177	贵州省	毕节市	大方县	520521	禁止开垦坡度 1(≥25°)	林地	52.02	星宿苗族彝族仡佬族乡	
5205210178	贵州省	毕节市	大方县	520521	禁止开垦坡度 1(≥25°)	林地	541.97	瓢井镇、兴隆苗族乡、长石镇	
5205210179	贵州省	毕节市	大方县	520521	禁止开垦坡度 1(≥25°)	林地	59.61	果瓦乡	
5205210180	贵州省	毕节市	大方县	520521	禁止开垦坡度 1(≥25°)	林地	219.17	果瓦乡	
5205210181	贵州省	毕节市	大方县	520521	禁止开垦坡度 1(≥25°)	林地	6.43	达溪镇	
5205210182	贵州省	毕节市	大方县	520521	禁止开垦坡度 1(≥25°)	林地	8.83	达溪镇	
5205210183	贵州省	毕节市	大方县	520521	禁止开垦坡度 1(≥25°)	林地	13.9	达溪镇	
5205210184	贵州省	毕节市	大方县	520521	禁止开垦坡度 1(≥25°)	林地	19.19	达溪镇	
5205210185	贵州省	毕节市	大方县	520521	禁止开垦坡度 1(≥25°)	林地	7.66	达溪镇	
5205210186	贵州省	毕节市	大方县	520521	禁止开垦坡度 1(≥25°)	林地	13.26	达溪镇	
5205210187	贵州省	毕节市	大方县	520521	禁止开垦坡度 1(≥25°)	林地	28.26	三元彝族苗族白族乡	
5205210188	贵州省	毕节市	大方县	520521	禁止开垦坡度 1(≥25°)	林地	19.75	三元彝族苗族白族乡	
5205210189	贵州省	毕节市	大方县	520521	禁止开垦坡度 1(≥25°)	林地	12.81	长石镇	
5205210190	贵州省	毕节市	大方县	520521	禁止开垦坡度 1(≥25°)	林地	7.52	长石镇	
5205210191	贵州省	毕节市	大方县	520521	禁止开垦坡度 1(≥25°)	林地	8.95	达溪镇	
5205210192	贵州省	毕节市	大方县	520521	禁止开垦坡度 1(≥25°)	林地	19.25	达溪镇	
5205210193	贵州省	毕节市	大方县	520521	禁止开垦坡度 1(≥25°)	林地	26.2	达溪镇	
5205210194	贵州省	毕节市	大方县	520521	禁止开垦坡度 1(≥25°)	林地	42.06	达溪镇	
5205210195	贵州省	毕节市	大方县	520521	禁止开垦坡度 1(≥25°)	林地	17.37	达溪镇	
5205210196	贵州省	毕节市	大方县	520521	禁止开垦坡度 1(≥25°)	林地	210.24	达溪镇	

5205210197	贵州省	毕节市	大方县	520521	禁止开垦坡度 1(≥25°)	林地	267.86	达溪镇	
5205210198	贵州省	毕节市	大方县	520521	禁止开垦坡度 1(≥25°)	林地	30.1	三元彝族苗族白族乡	
5205210199	贵州省	毕节市	大方县	520521	禁止开垦坡度 1(≥25°)	林地	22.92	三元彝族苗族白族乡	
5205210200	贵州省	毕节市	大方县	520521	禁止开垦坡度 1(≥25°)	林地	7.7	瓢井镇	
5205210201	贵州省	毕节市	大方县	520521	禁止开垦坡度 1(≥25°)	草地、林地	5.97	瓢井镇	
5205210202	贵州省	毕节市	大方县	520521	禁止开垦坡度 1(≥25°)	林地	8.91	瓢井镇	
5205210203	贵州省	毕节市	大方县	520521	禁止开垦坡度 1(≥25°)	林地	67.09	瓢井镇	
5205210204	贵州省	毕节市	大方县	520521	禁止开垦坡度 1(≥25°)	林地	5.12	瓢井镇	
5205210205	贵州省	毕节市	大方县	520521	禁止开垦坡度 1(≥25°)	林地	7.88	瓢井镇	
5205210206	贵州省	毕节市	大方县	520521	禁止开垦坡度 1(≥25°)	林地	7.85	瓢井镇	
5205210207	贵州省	毕节市	大方县	520521	禁止开垦坡度 1(≥25°)	林地	19	瓢井镇	
5205210208	贵州省	毕节市	大方县	520521	禁止开垦坡度 1(≥25°)	林地	5.69	瓢井镇	
5205210209	贵州省	毕节市	大方县	520521	禁止开垦坡度 1(≥25°)	林地	5.4	瓢井镇	
5205210210	贵州省	毕节市	大方县	520521	禁止开垦坡度 1(≥25°)	林地、裸土地	10.69	大山苗族彝族乡、果瓦乡、长石镇	
5205210211	贵州省	毕节市	大方县	520521	禁止开垦坡度 1(≥25°)	林地	8.59	大山苗族彝族乡	
5205210212	贵州省	毕节市	大方县	520521	禁止开垦坡度 1(≥25°)	林地	42.26	星宿苗族彝族仡佬族乡	
5205210213	贵州省	毕节市	大方县	520521	禁止开垦坡度 1(≥25°)	林地	17.85	大山苗族彝族乡、星宿苗族彝族仡佬族乡	
5205210214	贵州省	毕节市	大方县	520521	禁止开垦坡度 1(≥25°)	林地	21.84	星宿苗族彝族仡佬族乡	
5205210215	贵州省	毕节市	大方县	520521	禁止开垦坡度 1(≥25°)	林地	15.9	星宿苗族彝族仡佬族乡	
5205210216	贵州省	毕节市	大方县	520521	禁止开垦坡度 1(≥25°)	林地	12.61	星宿苗族彝族仡佬族乡	
5205210217	贵州省	毕节市	大方县	520521	禁止开垦坡度 1(≥25°)	林地	15.12	长石镇	
5205210218	贵州省	毕节市	大方县	520521	禁止开垦坡度 1(≥25°)	林地	26.36	兴隆苗族乡、长石镇	
5205210219	贵州省	毕节市	大方县	520521	禁止开垦坡度 1(≥25°)	林地	8.35	长石镇	
5205210220	贵州省	毕节市	大方县	520521	禁止开垦坡度 1(≥25°)	林地	21	兴隆苗族乡、长石镇	
5205210221	贵州省	毕节市	大方县	520521	禁止开垦坡度 1(≥25°)	草地、林地	7.93	果瓦乡	

5205210222	贵州省	毕节市	大方县	520521	禁止开垦坡度 1(≥25°)	林地	52.39	果瓦乡	
5205210223	贵州省	毕节市	大方县	520521	禁止开垦坡度 1(≥25°)	林地	21.31	果瓦乡	
5205210224	贵州省	毕节市	大方县	520521	禁止开垦坡度 1(≥25°)	林地	85.3	果瓦乡	
5205210225	贵州省	毕节市	大方县	520521	禁止开垦坡度 1(≥25°)	林地、裸土地	108.73	果瓦乡	
5205210226	贵州省	毕节市	大方县	520521	禁止开垦坡度 1(≥25°)	草地、林地	100.73	果瓦乡	
5205210227	贵州省	毕节市	大方县	520521	禁止开垦坡度 1(≥25°)	林地	130.74	果瓦乡	
5205210228	贵州省	毕节市	大方县	520521	禁止开垦坡度 1(≥25°)	林地	17.13	果瓦乡	
5205210229	贵州省	毕节市	大方县	520521	禁止开垦坡度 1(≥25°)	林地	486.76	大山苗族彝族乡、星宿苗族彝族仡佬族乡	
5205210230	贵州省	毕节市	大方县	520521	禁止开垦坡度 1(≥25°)	林地	265.76	果瓦乡	
5205210231	贵州省	毕节市	大方县	520521	禁止开垦坡度 1(≥25°)	林地	33.9	星宿苗族彝族仡佬族乡	
5205210232	贵州省	毕节市	大方县	520521	禁止开垦坡度 1(≥25°)	草地、林地、裸土地	389.51	星宿苗族彝族仡佬族乡、雨冲乡	
5205210233	贵州省	毕节市	大方县	520521	禁止开垦坡度 1(≥25°)	草地、林地	756.12	星宿苗族彝族仡佬族乡	
5205210234	贵州省	毕节市	大方县	520521	禁止开垦坡度 1(≥25°)	林地	5.68	星宿苗族彝族仡佬族乡	
5205210235	贵州省	毕节市	大方县	520521	禁止开垦坡度 1(≥25°)	林地	8.32	星宿苗族彝族仡佬族乡	
5205210236	贵州省	毕节市	大方县	520521	禁止开垦坡度 1(≥25°)	林地	10.85	星宿苗族彝族仡佬族乡	
5205210237	贵州省	毕节市	大方县	520521	禁止开垦坡度 1(≥25°)	林地	70.2	星宿苗族彝族仡佬族乡	
5205210238	贵州省	毕节市	大方县	520521	禁止开垦坡度 1(≥25°)	林地	64.62	星宿苗族彝族仡佬族乡	
5205210239	贵州省	毕节市	大方县	520521	禁止开垦坡度 1(≥25°)	林地	9.35	雨冲乡	
5205210240	贵州省	毕节市	大方县	520521	禁止开垦坡度 1(≥25°)	林地	5.74	雨冲乡	
5205210241	贵州省	毕节市	大方县	520521	禁止开垦坡度 1(≥25°)	林地	7.08	雨冲乡	
5205210242	贵州省	毕节市	大方县	520521	禁止开垦坡度 1(≥25°)	林地	11.1	雨冲乡	
5205210243	贵州省	毕节市	大方县	520521	禁止开垦坡度 1(≥25°)	林地	16.99	雨冲乡	
5205210244	贵州省	毕节市	大方县	520521	禁止开垦坡度 1(≥25°)	林地	7.74	雨冲乡	
5205210245	贵州省	毕节市	大方县	520521	禁止开垦坡度 1(≥25°)	林地	27.71	果瓦乡	

5205210246	贵州省	毕节市	大方县	520521	禁止开垦坡度 1(≥25°)	林地	10.91	果瓦乡	
5205210247	贵州省	毕节市	大方县	520521	禁止开垦坡度 1(≥25°)	林地	15.47	果瓦乡	
5205210248	贵州省	毕节市	大方县	520521	禁止开垦坡度 1(≥25°)	林地	100.31	果瓦乡	
5205210249	贵州省	毕节市	大方县	520521	禁止开垦坡度 1(≥25°)	林地	185.34	果瓦乡	
5205210250	贵州省	毕节市	大方县	520521	禁止开垦坡度 1(≥25°)	林地	5.03	星宿苗族彝族仡佬族乡、雨冲乡	
5205210251	贵州省	毕节市	大方县	520521	禁止开垦坡度 1(≥25°)	林地	6.46	星宿苗族彝族仡佬族乡	
5205210252	贵州省	毕节市	大方县	520521	禁止开垦坡度 1(≥25°)	林地	8.83	大山苗族彝族乡	
5205210253	贵州省	毕节市	大方县	520521	禁止开垦坡度 1(≥25°)	林地	8.59	大山苗族彝族乡	
5205210254	贵州省	毕节市	大方县	520521	禁止开垦坡度 1(≥25°)	林地	5.58	星宿苗族彝族仡佬族乡	
5205210255	贵州省	毕节市	大方县	520521	禁止开垦坡度 1(≥25°)	林地	13.69	星宿苗族彝族仡佬族乡	
5205210256	贵州省	毕节市	大方县	520521	禁止开垦坡度 1(≥25°)	林地	20.93	大山苗族彝族乡、星宿苗族彝族仡佬族乡	
5205210257	贵州省	毕节市	大方县	520521	禁止开垦坡度 1(≥25°)	林地	5.89	星宿苗族彝族仡佬族乡	
5205210258	贵州省	毕节市	大方县	520521	禁止开垦坡度 1(≥25°)	林地	5.96	星宿苗族彝族仡佬族乡	
5205210259	贵州省	毕节市	大方县	520521	禁止开垦坡度 1(≥25°)	林地	36.19	大山苗族彝族乡、果瓦乡	
5205210260	贵州省	毕节市	大方县	520521	禁止开垦坡度 1(≥25°)	林地	165.21	大山苗族彝族乡、果瓦乡	
5205210261	贵州省	毕节市	大方县	520521	禁止开垦坡度 1(≥25°)	林地	103.16	果瓦乡	
5205210262	贵州省	毕节市	大方县	520521	禁止开垦坡度 1(≥25°)	林地	5.04	星宿苗族彝族仡佬族乡	
5205210263	贵州省	毕节市	大方县	520521	禁止开垦坡度 1(≥25°)	林地	6.43	星宿苗族彝族仡佬族乡	
5205210264	贵州省	毕节市	大方县	520521	禁止开垦坡度 1(≥25°)	林地	32.7	鼎新彝族苗族乡	
5205210265	贵州省	毕节市	大方县	520521	禁止开垦坡度 1(≥25°)	林地	227.15	对江镇、马场镇	
5205210266	贵州省	毕节市	大方县	520521	禁止开垦坡度 1(≥25°)	林地	6.79	猫场镇	
5205210267	贵州省	毕节市	大方县	520521	禁止开垦坡度 1(≥25°)	林地	10	猫场镇	
5205210268	贵州省	毕节市	大方县	520521	禁止开垦坡度 1(≥25°)	林地	11.72	绿塘乡	
5205210269	贵州省	毕节市	大方县	520521	禁止开垦坡度 1(≥25°)	林地	9.2	绿塘乡	
5205210270	贵州省	毕节市	大方县	520521	禁止开垦坡度 1(≥25°)	林地	50.16	对江镇	

5205210271	贵州省	毕节市	大方县	520521	禁止开垦坡度 1(≥25°)	林地	7.88	黄泥塘镇	
5205210272	贵州省	毕节市	大方县	520521	禁止开垦坡度 1(≥25°)	林地	6.02	猫场镇	
5205210273	贵州省	毕节市	大方县	520521	禁止开垦坡度 1(≥25°)	林地	9.56	绿塘乡、猫场镇	
5205210274	贵州省	毕节市	大方县	520521	禁止开垦坡度 1(≥25°)	林地	5.54	绿塘乡、猫场镇	
5205210275	贵州省	毕节市	大方县	520521	禁止开垦坡度 1(≥25°)	林地	11.08	猫场镇	
5205210276	贵州省	毕节市	大方县	520521	禁止开垦坡度 1(≥25°)	林地	6.96	六龙镇	
5205210277	贵州省	毕节市	大方县	520521	禁止开垦坡度 1(≥25°)	林地	5.95	凤山彝族蒙古族乡、鹏程街道	
5205210278	贵州省	毕节市	大方县	520521	禁止开垦坡度 1(≥25°)	林地	5.09	凤山彝族蒙古族乡、鹏程街道	
5205210279	贵州省	毕节市	大方县	520521	禁止开垦坡度 1(≥25°)	林地	12.19	凤山彝族蒙古族乡	
5205210280	贵州省	毕节市	大方县	520521	禁止开垦坡度 1(≥25°)	林地	7.01	六龙镇	
5205210281	贵州省	毕节市	大方县	520521	禁止开垦坡度 1(≥25°)	林地	7.85	核桃彝族白族乡	
5205210282	贵州省	毕节市	大方县	520521	禁止开垦坡度 1(≥25°)	林地	5.34	核桃彝族白族乡、竹园彝族苗族乡	
5205210283	贵州省	毕节市	大方县	520521	禁止开垦坡度 1(≥25°)	林地	5.79	核桃彝族白族乡	
5205210284	贵州省	毕节市	大方县	520521	禁止开垦坡度 1(≥25°)	林地	10.98	凤山彝族蒙古族乡	
5205210285	贵州省	毕节市	大方县	520521	禁止开垦坡度 1(≥25°)	林地	5.29	对江镇	
5205210286	贵州省	毕节市	大方县	520521	禁止开垦坡度 1(≥25°)	林地	5.75	对江镇	
5205210287	贵州省	毕节市	大方县	520521	禁止开垦坡度 1(≥25°)	林地	11.95	对江镇	
5205210288	贵州省	毕节市	大方县	520521	禁止开垦坡度 1(≥25°)	林地	10.07	对江镇	
5205210289	贵州省	毕节市	大方县	520521	禁止开垦坡度 1(≥25°)	林地	7.7	对江镇	
5205210290	贵州省	毕节市	大方县	520521	禁止开垦坡度 1(≥25°)	林地	5.24	对江镇	
5205210291	贵州省	毕节市	大方县	520521	禁止开垦坡度 1(≥25°)	林地	7.51	对江镇	
5205210292	贵州省	毕节市	大方县	520521	禁止开垦坡度 1(≥25°)	林地	21.31	对江镇	
5205210293	贵州省	毕节市	大方县	520521	禁止开垦坡度 1(≥25°)	林地	6.56	六龙镇	
5205210294	贵州省	毕节市	大方县	520521	禁止开垦坡度 1(≥25°)	林地	42.03	百纳乡、三元彝族苗族白族乡	
5205210295	贵州省	毕节市	大方县	520521	禁止开垦坡度 1(≥25°)	林地	5.5	黄泥塘镇	

5205210296	贵州省	毕节市	大方县	520521	禁止开垦坡度 1(≥25°)	林地	6.88	黄泥塘镇	
5205210297	贵州省	毕节市	大方县	520521	禁止开垦坡度 1(≥25°)	林地	10.45	凤山彝族蒙古族乡、鹏程街道	
5205210298	贵州省	毕节市	大方县	520521	禁止开垦坡度 1(≥25°)	林地	13.29	凤山彝族蒙古族乡、鹏程街道	
5205210299	贵州省	毕节市	大方县	520521	禁止开垦坡度 1(≥25°)	林地	5.02	普底乡	
5205210300	贵州省	毕节市	大方县	520521	禁止开垦坡度 1(≥25°)	林地	8.43	普底乡	
5205210301	贵州省	毕节市	大方县	520521	禁止开垦坡度 1(≥25°)	林地	11.35	大水乡、普底乡	
5205210302	贵州省	毕节市	大方县	520521	禁止开垦坡度 1(≥25°)	林地	14.92	百纳乡	
5205210303	贵州省	毕节市	大方县	520521	禁止开垦坡度 1(≥25°)	林地	17	百纳乡	
5205210304	贵州省	毕节市	大方县	520521	禁止开垦坡度 1(≥25°)	林地	14.45	黄泥塘镇	
5205210305	贵州省	毕节市	大方县	520521	禁止开垦坡度 1(≥25°)	林地	16.01	六龙镇、鹏程街道	
5205210306	贵州省	毕节市	大方县	520521	禁止开垦坡度 1(≥25°)	林地	6.75	百纳乡、三元彝族苗族白族乡	
5205210307	贵州省	毕节市	大方县	520521	禁止开垦坡度 1(≥25°)	草地、林地	19.93	百纳乡、三元彝族苗族白族乡	
5205210308	贵州省	毕节市	大方县	520521	禁止开垦坡度 1(≥25°)	林地	6.16	三元彝族苗族白族乡	
5205210309	贵州省	毕节市	大方县	520521	禁止开垦坡度 1(≥25°)	林地	13.33	三元彝族苗族白族乡	
5205210310	贵州省	毕节市	大方县	520521	禁止开垦坡度 1(≥25°)	林地	9.54	大水乡、普底乡	
5205210311	贵州省	毕节市	大方县	520521	禁止开垦坡度 1(≥25°)	林地	6.05	雨冲乡	
5205210312	贵州省	毕节市	大方县	520521	禁止开垦坡度 1(≥25°)	林地	14.98	雨冲乡	
5205210313	贵州省	毕节市	大方县	520521	禁止开垦坡度 1(≥25°)	林地	86.56	黄泥乡、沙厂乡	
5205210314	贵州省	毕节市	大方县	520521	禁止开垦坡度 1(≥25°)	林地	5.2	普底乡	
5205210315	贵州省	毕节市	大方县	520521	禁止开垦坡度 1(≥25°)	林地	7.08	大水乡、普底乡	
5205210316	贵州省	毕节市	大方县	520521	禁止开垦坡度 1(≥25°)	林地	16.86	普底乡	
5205210317	贵州省	毕节市	大方县	520521	禁止开垦坡度 1(≥25°)	林地	5.49	百纳乡	
5205210318	贵州省	毕节市	大方县	520521	禁止开垦坡度 1(≥25°)	林地	9.56	沙厂乡	
5205210319	贵州省	毕节市	大方县	520521	禁止开垦坡度 1(≥25°)	林地	11.05	百纳乡	
5205210320	贵州省	毕节市	大方县	520521	禁止开垦坡度 1(≥25°)	林地	12.82	沙厂乡	

5205210321	贵州省	毕节市	大方县	520521	禁止开垦坡度 1(≥25°)	林地	7.16	沙厂乡
5205210322	贵州省	毕节市	大方县	520521	禁止开垦坡度 1(≥25°)	林地	13.1	沙厂乡
5205210323	贵州省	毕节市	大方县	520521	禁止开垦坡度 1(≥25°)	林地	11.01	沙厂乡、雨冲乡
5205210324	贵州省	毕节市	大方县	520521	禁止开垦坡度 1(≥25°)	林地	10.31	雨冲乡
5205210325	贵州省	毕节市	大方县	520521	禁止开垦坡度 1(≥25°)	林地	17.52	沙厂乡
5205210326	贵州省	毕节市	大方县	520521	禁止开垦坡度 1(≥25°)	林地	6.68	黄泥乡、沙厂乡
5205210327	贵州省	毕节市	大方县	520521	禁止开垦坡度 1(≥25°)	林地	7.58	黄泥乡
5205210328	贵州省	毕节市	大方县	520521	禁止开垦坡度 1(≥25°)	林地	19.33	黄泥乡
5205210329	贵州省	毕节市	大方县	520521	禁止开垦坡度 1(≥25°)	林地	19.16	黄泥乡、沙厂乡
5205210330	贵州省	毕节市	大方县	520521	禁止开垦坡度 1(≥25°)	林地	14.49	黄泥乡
5205210331	贵州省	毕节市	大方县	520521	禁止开垦坡度 1(≥25°)	林地	10.27	星宿苗族彝族仡佬族乡、雨冲乡
5205210332	贵州省	毕节市	大方县	520521	禁止开垦坡度 1(≥25°)	草地、林地	36.28	雨冲乡、沙厂乡
5205210333	贵州省	毕节市	大方县	520521	禁止开垦坡度 1(≥25°)	林地	6.98	沙厂乡
5205210334	贵州省	毕节市	大方县	520521	禁止开垦坡度 1(≥25°)	林地	5.39	沙厂乡
5205210335	贵州省	毕节市	大方县	520521	禁止开垦坡度 1(≥25°)	林地	13.18	百纳乡、沙厂乡
5205210336	贵州省	毕节市	大方县	520521	禁止开垦坡度 1(≥25°)	林地	22.68	星宿苗族彝族仡佬族乡
5205210337	贵州省	毕节市	大方县	520521	禁止开垦坡度 1(≥25°)	林地	10.88	星宿苗族彝族仡佬族乡
5205210338	贵州省	毕节市	大方县	520521	禁止开垦坡度 1(≥25°)	林地	7.72	星宿苗族彝族仡佬族乡
5205210339	贵州省	毕节市	大方县	520521	禁止开垦坡度 1(≥25°)	林地	5.09	星宿苗族彝族仡佬族乡
5205210340	贵州省	毕节市	大方县	520521	禁止开垦坡度 1(≥25°)	林地	11.72	百纳乡
5205210341	贵州省	毕节市	大方县	520521	禁止开垦坡度 1(≥25°)	林地	7.21	星宿苗族彝族仡佬族乡
5205210342	贵州省	毕节市	大方县	520521	禁止开垦坡度 1(≥25°)	林地	7.33	沙厂乡、雨冲乡
5205210343	贵州省	毕节市	大方县	520521	禁止开垦坡度 1(≥25°)	草地、林地	5.65	沙厂乡
5205210344	贵州省	毕节市	大方县	520521	禁止开垦坡度 1(≥25°)	林地	7.06	雨冲乡
5205210345	贵州省	毕节市	大方县	520521	禁止开垦坡度 1(≥25°)	林地	14.7	雨冲乡

5205210346	贵州省	毕节市	大方县	520521	禁止开垦坡度 1(≥25°)	林地	5.48	雨冲乡	
5205210347	贵州省	毕节市	大方县	520521	禁止开垦坡度 1(≥25°)	林地	16.6	黄泥乡	
5205210348	贵州省	毕节市	大方县	520521	禁止开垦坡度 1(≥25°)	林地	55.8	黄泥乡、雨冲乡	
5205210349	贵州省	毕节市	大方县	520521	禁止开垦坡度 1(≥25°)	林地	57.06	响水白族彝族仡佬族乡	
5205210350	贵州省	毕节市	大方县	520521	禁止开垦坡度 1(≥25°)	林地	102.02	安乐彝族仡佬族乡、核桃彝族白族乡	
5205210351	贵州省	毕节市	大方县	520521	禁止开垦坡度 1(≥25°)	林地	5.03	瓢井镇	
5205210352	贵州省	毕节市	大方县	520521	禁止开垦坡度 1(≥25°)	林地	23.33	达溪镇、瓢井镇	
5205210353	贵州省	毕节市	大方县	520521	禁止开垦坡度 1(≥25°)	林地	8.01	达溪镇、瓢井镇	
5205210354	贵州省	毕节市	大方县	520521	禁止开垦坡度 1(≥25°)	林地	5.42	核桃彝族白族乡	
5205210355	贵州省	毕节市	大方县	520521	禁止开垦坡度 1(≥25°)	林地	19.99	核桃彝族白族乡	
5205210356	贵州省	毕节市	大方县	520521	禁止开垦坡度 1(≥25°)	林地	5.91	达溪镇、瓢井镇	
5205210357	贵州省	毕节市	大方县	520521	禁止开垦坡度 1(≥25°)	草地、林地	13.95	瓢井镇	
5205210358	贵州省	毕节市	大方县	520521	禁止开垦坡度 1(≥25°)	林地	8.69	瓢井镇	
5205210359	贵州省	毕节市	大方县	520521	禁止开垦坡度 1(≥25°)	林地	8.24	兴隆苗族乡	
5205210360	贵州省	毕节市	大方县	520521	禁止开垦坡度 1(≥25°)	林地	69.47	兴隆苗族乡	
5205210361	贵州省	毕节市	大方县	520521	禁止开垦坡度 1(≥25°)	林地	6.26	兴隆苗族乡	
5205210362	贵州省	毕节市	大方县	520521	禁止开垦坡度 1(≥25°)	林地	8.44	兴隆苗族乡	
5205210363	贵州省	毕节市	大方县	520521	禁止开垦坡度 1(≥25°)	林地	10.83	三元彝族苗族白族乡	
5205210364	贵州省	毕节市	大方县	520521	禁止开垦坡度 1(≥25°)	林地	12.72	达溪镇	
5205210365	贵州省	毕节市	大方县	520521	禁止开垦坡度 1(≥25°)	林地	7.24	达溪镇	
5205210366	贵州省	毕节市	大方县	520521	禁止开垦坡度 1(≥25°)	林地	11.15	瓢井镇	
5205210367	贵州省	毕节市	大方县	520521	禁止开垦坡度 1(≥25°)	林地	5.61	瓢井镇	
5205210368	贵州省	毕节市	大方县	520521	禁止开垦坡度 1(≥25°)	林地	9.82	大山苗族彝族乡	
5205210369	贵州省	毕节市	大方县	520521	禁止开垦坡度 1(≥25°)	林地	51.85	长石镇	
5205210370	贵州省	毕节市	大方县	520521	禁止开垦坡度 1(≥25°)	林地	6.7	星宿苗族彝族仡佬族乡	

5205210371	贵州省	毕节市	大方县	520521	禁止开垦坡度 1(≥25°)	林地	16.7	长石镇	
5205210372	贵州省	毕节市	大方县	520521	禁止开垦坡度 1(≥25°)	林地	11.93	长石镇	
5205210373	贵州省	毕节市	大方县	520521	禁止开垦坡度 1(≥25°)	林地	121.3	果瓦乡、长石镇	
5205210374	贵州省	毕节市	大方县	520521	禁止开垦坡度 1(≥25°)	林地	7.19	达溪镇、瓢井镇	
5205210375	贵州省	毕节市	大方县	520521	禁止开垦坡度 1(≥25°)	林地	5.97	达溪镇	
5205210376	贵州省	毕节市	大方县	520521	禁止开垦坡度 1(≥25°)	林地	5.48	三元彝族苗族白族乡	
5205210377	贵州省	毕节市	大方县	520521	禁止开垦坡度 1(≥25°)	林地	7.98	达溪镇	
5205210378	贵州省	毕节市	大方县	520521	禁止开垦坡度 1(≥25°)	林地	5.01	瓢井镇	
5205210379	贵州省	毕节市	大方县	520521	禁止开垦坡度 1(≥25°)	林地	10.3	瓢井镇	
5205210380	贵州省	毕节市	大方县	520521	禁止开垦坡度 1(≥25°)	草地、林地	16.84	瓢井镇	
5205210381	贵州省	毕节市	大方县	520521	禁止开垦坡度 1(≥25°)	草地、林地	15.93	瓢井镇	
5205210382	贵州省	毕节市	大方县	520521	禁止开垦坡度 1(≥25°)	林地	5.81	瓢井镇	
5205210383	贵州省	毕节市	大方县	520521	禁止开垦坡度 1(≥25°)	林地	5.42	果瓦乡	
5205210384	贵州省	毕节市	大方县	520521	禁止开垦坡度 1(≥25°)	林地	7.24	长石镇	
5205210385	贵州省	毕节市	大方县	520521	禁止开垦坡度 1(≥25°)	林地	5.1	大山苗族彝族乡	
5205210386	贵州省	毕节市	大方县	520521	禁止开垦坡度 1(≥25°)	林地	9.83	大山苗族彝族乡、星宿苗族彝族仡佬族乡	
5205210387	贵州省	毕节市	大方县	520521	禁止开垦坡度 1(≥25°)	林地	6.7	大山苗族彝族乡	
5205210388	贵州省	毕节市	大方县	520521	禁止开垦坡度 1(≥25°)	林地	10.08	大山苗族彝族乡	
5205210389	贵州省	毕节市	大方县	520521	禁止开垦坡度 1(≥25°)	林地	6.92	大山苗族彝族乡	
5205210390	贵州省	毕节市	大方县	520521	禁止开垦坡度 1(≥25°)	林地	6.53	星宿苗族彝族仡佬族乡	
5205210391	贵州省	毕节市	大方县	520521	禁止开垦坡度 1(≥25°)	林地	5.25	星宿苗族彝族仡佬族乡	
5205210392	贵州省	毕节市	大方县	520521	禁止开垦坡度 1(≥25°)	林地	18.36	星宿苗族彝族仡佬族乡	
5205210393	贵州省	毕节市	大方县	520521	禁止开垦坡度 1(≥25°)	林地	5.62	兴隆苗族乡、长石镇	
5205210394	贵州省	毕节市	大方县	520521	禁止开垦坡度 1(≥25°)	林地	14.06	长石镇	
5205210395	贵州省	毕节市	大方县	520521	禁止开垦坡度 1(≥25°)	林地、裸土地	70.25	果瓦乡	

5205210396	贵州省	毕节市	大方县	520521	禁止开垦坡度 1(≥25°)	林地	67.24	雨冲乡	
5205210397	贵州省	毕节市	大方县	520521	禁止开垦坡度 1(≥25°)	草地、林地	481.36	星宿苗族彝族仡佬族乡、雨冲乡	
5205210398	贵州省	毕节市	大方县	520521	禁止开垦坡度 1(≥25°)	林地	8.54	星宿苗族彝族仡佬族乡	
5205210399	贵州省	毕节市	大方县	520521	禁止开垦坡度 1(≥25°)	林地	6.63	星宿苗族彝族仡佬族乡	
5205210400	贵州省	毕节市	大方县	520521	禁止开垦坡度 1(≥25°)	林地	13.22	雨冲乡	
5205210401	贵州省	毕节市	大方县	520521	禁止开垦坡度 1(≥25°)	林地	11.23	雨冲乡	
5205210402	贵州省	毕节市	大方县	520521	禁止开垦坡度 1(≥25°)	林地	8.42	雨冲乡	
5205210403	贵州省	毕节市	大方县	520521	禁止开垦坡度 1(≥25°)	林地	7.89	果瓦乡	
5205210404	贵州省	毕节市	大方县	520521	禁止开垦坡度 1(≥25°)	林地	26.45	果瓦乡	
5205210405	贵州省	毕节市	大方县	520521	禁止开垦坡度 1(≥25°)	林地	6.85	星宿苗族彝族仡佬族乡、雨冲乡	
5205210406	贵州省	毕节市	大方县	520521	禁止开垦坡度 1(≥25°)	林地	9.98	星宿苗族彝族仡佬族乡、雨冲乡	
5205210407	贵州省	毕节市	大方县	520521	禁止开垦坡度 1(≥25°)	林地	16.22	雨冲乡	
5205210408	贵州省	毕节市	大方县	520521	禁止开垦坡度 1(≥25°)	林地	8.38	大山苗族彝族乡	
5205210409	贵州省	毕节市	大方县	520521	禁止开垦坡度 1(≥25°)	林地	6.51	大山苗族彝族乡	
5205210410	贵州省	毕节市	大方县	520521	禁止开垦坡度 1(≥25°)	林地	7.51	大山苗族彝族乡	
5205210411	贵州省	毕节市	大方县	520521	禁止开垦坡度 1(≥25°)	林地	6.51	果瓦乡	
5205210412	贵州省	毕节市	大方县	520521	禁止开垦坡度 1(≥25°)	林地	70.53	果瓦乡	
5205210413	贵州省	毕节市	大方县	520521	禁止开垦坡度 1(≥25°)	林地	5.89	星宿苗族彝族仡佬族乡	
5205210414	贵州省	毕节市	大方县	520521	禁止开垦坡度 1(≥25°)	林地	14.25	星宿苗族彝族仡佬族乡	
5205210415	贵州省	毕节市	大方县	520521	禁止开垦坡度 1(≥25°)	林地	5.49	星宿苗族彝族仡佬族乡	
5205210416	贵州省	毕节市	大方县	520521	禁止开垦坡度 1(≥25°)	林地	5.46	雨冲乡	
5205210417	贵州省	毕节市	大方县	520521	禁止开垦坡度 1(≥25°)	林地	6.9	雨冲乡	
5205210418	贵州省	毕节市	大方县	520521	禁止开垦坡度 1(≥25°)	林地	36.62	雨冲乡	
5205210419	贵州省	毕节市	大方县	520521	禁止开垦坡度 1(≥25°)	林地	15.26	雨冲乡	
5205210420	贵州省	毕节市	大方县	520521	禁止开垦坡度 1(≥25°)	林地	5.93	雨冲乡	

5205210421	贵州省	毕节市	大方县	520521	禁止开垦坡度 1(≥25°)	林地	8.49	雨冲乡	
5205210422	贵州省	毕节市	大方县	520521	禁止开垦坡度 1(≥25°)	林地	5.9	雨冲乡	
5205210423	贵州省	毕节市	大方县	520521	禁止开垦坡度 1(≥25°)	林地	11.75	雨冲乡	
5205210424	贵州省	毕节市	大方县	520521	禁止开垦坡度 1(≥25°)	林地	7.86	沙厂乡	
5205210425	贵州省	毕节市	大方县	520521	禁止开垦坡度 1(≥25°)	林地	9.5	沙厂乡	
5205210426	贵州省	毕节市	大方县	520521	禁止开垦坡度 1(≥25°)	林地	10.49	沙厂乡	
5205210427	贵州省	毕节市	大方县	520521	禁止开垦坡度 1(≥25°)	林地	7.44	百纳乡、沙厂乡、雨冲乡	
5205210428	贵州省	毕节市	大方县	520521	禁止开垦坡度 1(≥25°)	林地	5.91	雨冲乡	
5205210429	贵州省	毕节市	大方县	520521	禁止开垦坡度 1(≥25°)	林地	8.88	沙厂乡	
5205210430	贵州省	毕节市	大方县	520521	禁止开垦坡度 1(≥25°)	林地	13.74	沙厂乡	
5205210431	贵州省	毕节市	大方县	520521	禁止开垦坡度 1(≥25°)	林地	5.06	沙厂乡	
5205210432	贵州省	毕节市	大方县	520521	禁止开垦坡度 1(≥25°)	林地	6.19	沙厂乡	
5205210433	贵州省	毕节市	大方县	520521	禁止开垦坡度 1(≥25°)	林地	5.72	沙厂乡	
5205210434	贵州省	毕节市	大方县	520521	禁止开垦坡度 1(≥25°)	林地	5.97	沙厂乡	
5205210435	贵州省	毕节市	大方县	520521	禁止开垦坡度 1(≥25°)	林地	6.19	沙厂乡	
5205210436	贵州省	毕节市	大方县	520521	禁止开垦坡度 1(≥25°)	林地	6.26	沙厂乡	
5205210437	贵州省	毕节市	大方县	520521	禁止开垦坡度 1(≥25°)	林地	21.51	沙厂乡	
5205210438	贵州省	毕节市	大方县	520521	禁止开垦坡度 1(≥25°)	林地	13.24	沙厂乡	
5205210439	贵州省	毕节市	大方县	520521	禁止开垦坡度 1(≥25°)	林地	5.4	沙厂乡	
5205210440	贵州省	毕节市	大方县	520521	禁止开垦坡度 1(≥25°)	林地	5.33	沙厂乡	
5205210441	贵州省	毕节市	大方县	520521	禁止开垦坡度 1(≥25°)	林地	7.03	沙厂乡	
5205210442	贵州省	毕节市	大方县	520521	禁止开垦坡度 1(≥25°)	林地	5.21	沙厂乡	
5205210443	贵州省	毕节市	大方县	520521	禁止开垦坡度 1(≥25°)	林地	8.07	大水乡	
5205210444	贵州省	毕节市	大方县	520521	禁止开垦坡度 1(≥25°)	林地	19.95	大水乡	
5205210445	贵州省	毕节市	大方县	520521	禁止开垦坡度 1(≥25°)	林地	9.13	大水乡、普底乡	

5205210446	贵州省	毕节市	大方县	520521	禁止开垦坡度 1(≥25°)	林地	7.56	大水乡	
5205210447	贵州省	毕节市	大方县	520521	禁止开垦坡度 1(≥25°)	林地	5.36	大水乡	
5205210448	贵州省	毕节市	大方县	520521	禁止开垦坡度 1(≥25°)	林地	5.94	大水乡	
5205210449	贵州省	毕节市	大方县	520521	禁止开垦坡度 1(≥25°)	林地	16.18	大水乡	
5205210450	贵州省	毕节市	大方县	520521	禁止开垦坡度 1(≥25°)	林地	5.17	星宿苗族彝族仡佬族乡	
5205210451	贵州省	毕节市	大方县	520521	禁止开垦坡度 1(≥25°)	林地	13.16	星宿苗族彝族仡佬族乡	
5205210452	贵州省	毕节市	大方县	520521	禁止开垦坡度 1(≥25°)	林地	6.52	星宿苗族彝族仡佬族乡	
5205210453	贵州省	毕节市	大方县	520521	禁止开垦坡度 1(≥25°)	林地	5.05	星宿苗族彝族仡佬族乡	
5205210454	贵州省	毕节市	大方县	520521	禁止开垦坡度 1(≥25°)	林地	7.74	星宿苗族彝族仡佬族乡	
5205210455	贵州省	毕节市	大方县	520521	禁止开垦坡度 1(≥25°)	林地	10.79	星宿苗族彝族仡佬族乡	
5205210456	贵州省	毕节市	大方县	520521	禁止开垦坡度 1(≥25°)	林地	22.92	星宿苗族彝族仡佬族乡	
5205210457	贵州省	毕节市	大方县	520521	禁止开垦坡度 1(≥25°)	林地	19.3	星宿苗族彝族仡佬族乡	
5205210458	贵州省	毕节市	大方县	520521	禁止开垦坡度 1(≥25°)	林地	7.47	星宿苗族彝族仡佬族乡	
5205210459	贵州省	毕节市	大方县	520521	禁止开垦坡度 1(≥25°)	林地	9.48	星宿苗族彝族仡佬族乡	
5205210460	贵州省	毕节市	大方县	520521	禁止开垦坡度 1(≥25°)	林地	5.3	星宿苗族彝族仡佬族乡	
5205210461	贵州省	毕节市	大方县	520521	禁止开垦坡度 1(≥25°)	林地	5.42	大水乡	
5205210462	贵州省	毕节市	大方县	520521	禁止开垦坡度 1(≥25°)	林地	5.34	沙厂乡	
5205210463	贵州省	毕节市	大方县	520521	禁止开垦坡度 1(≥25°)	林地	7.26	大水乡、沙厂乡	
5205210464	贵州省	毕节市	大方县	520521	禁止开垦坡度 1(≥25°)	林地	7.98	沙厂乡	
5205210465	贵州省	毕节市	大方县	520521	禁止开垦坡度 1(≥25°)	林地	12.77	沙厂乡	
5205210466	贵州省	毕节市	大方县	520521	禁止开垦坡度 1(≥25°)	林地	7.44	大水乡、普底乡、沙厂乡	
5205210467	贵州省	毕节市	大方县	520521	禁止开垦坡度 1(≥25°)	林地	5.36	沙厂乡	
5205210468	贵州省	毕节市	大方县	520521	禁止开垦坡度 1(≥25°)	林地	6.21	大水乡、沙厂乡	
5205210469	贵州省	毕节市	大方县	520521	禁止开垦坡度 1(≥25°)	林地	8.45	普底乡	
5205210470	贵州省	毕节市	大方县	520521	禁止开垦坡度 1(≥25°)	林地	9.54	普底乡	

5205210471	贵州省	毕节市	大方县	520521	禁止开垦坡度 1(≥25°)	林地	7.92	沙厂乡	
5205210472	贵州省	毕节市	大方县	520521	禁止开垦坡度 1(≥25°)	林地	5.94	星宿苗族彝族仡佬族乡	
5205210473	贵州省	毕节市	大方县	520521	禁止开垦坡度 1(≥25°)	林地	23.16	星宿苗族彝族仡佬族乡	
5205210474	贵州省	毕节市	大方县	520521	禁止开垦坡度 1(≥25°)	林地	6.22	星宿苗族彝族仡佬族乡、雨冲乡	
5205210475	贵州省	毕节市	大方县	520521	禁止开垦坡度 1(≥25°)	林地	5	星宿苗族彝族仡佬族乡、雨冲乡	
5205210476	贵州省	毕节市	大方县	520521	禁止开垦坡度 1(≥25°)	林地	8.91	星宿苗族彝族仡佬族乡	
5205210477	贵州省	毕节市	大方县	520521	禁止开垦坡度 1(≥25°)	林地	5.49	沙厂乡、雨冲乡	
5205210478	贵州省	毕节市	大方县	520521	禁止开垦坡度 1(≥25°)	林地	10.65	雨冲乡	
5205210479	贵州省	毕节市	大方县	520521	禁止开垦坡度 1(≥25°)	林地	19.95	沙厂乡、雨冲乡	
5205210480	贵州省	毕节市	大方县	520521	禁止开垦坡度 1(≥25°)	林地	8.52	雨冲乡	
5205210481	贵州省	毕节市	大方县	520521	禁止开垦坡度 1(≥25°)	林地	18.13	沙厂乡、雨冲乡	
5205210482	贵州省	毕节市	大方县	520521	禁止开垦坡度 1(≥25°)	林地	7.26	沙厂乡	
5205210483	贵州省	毕节市	大方县	520521	禁止开垦坡度 1(≥25°)	林地	5.2	沙厂乡	
5205210484	贵州省	毕节市	大方县	520521	禁止开垦坡度 1(≥25°)	林地	6.37	沙厂乡	
5205210485	贵州省	毕节市	大方县	520521	禁止开垦坡度 1(≥25°)	林地	5.04	沙厂乡	
5205210486	贵州省	毕节市	大方县	520521	禁止开垦坡度 1(≥25°)	林地	9.33	沙厂乡	
5205210487	贵州省	毕节市	大方县	520521	禁止开垦坡度 1(≥25°)	林地	6.79	沙厂乡	
5205210488	贵州省	毕节市	大方县	520521	禁止开垦坡度 1(≥25°)	林地	9.1	沙厂乡	
5205210489	贵州省	毕节市	大方县	520521	禁止开垦坡度 1(≥25°)	林地	16.34	沙厂乡	
5205210490	贵州省	毕节市	大方县	520521	禁止开垦坡度 1(≥25°)	林地	6.01	百纳乡	
5205210491	贵州省	毕节市	大方县	520521	禁止开垦坡度 1(≥25°)	林地	9.93	星宿苗族彝族仡佬族乡	
5205210492	贵州省	毕节市	大方县	520521	禁止开垦坡度 1(≥25°)	林地	6.73	大山苗族彝族乡、星宿苗族彝族仡佬族乡	
5205210493	贵州省	毕节市	大方县	520521	禁止开垦坡度 1(≥25°)	林地	6.39	星宿苗族彝族仡佬族乡	
5205210494	贵州省	毕节市	大方县	520521	禁止开垦坡度 1(≥25°)	林地	5.73	大水乡	
5205210495	贵州省	毕节市	大方县	520521	禁止开垦坡度 1(≥25°)	林地	9.11	大水乡	

5205210496	贵州省	毕节市	大方县	520521	禁止开垦坡度 1(≥25°)	林地	5.43	大水乡	
5205210497	贵州省	毕节市	大方县	520521	禁止开垦坡度 1(≥25°)	林地	10.44	大水乡	
5205210498	贵州省	毕节市	大方县	520521	禁止开垦坡度 1(≥25°)	草地、林地	17.39	大水乡	
5205210499	贵州省	毕节市	大方县	520521	禁止开垦坡度 1(≥25°)	林地	25.91	大水乡	
5205210500	贵州省	毕节市	大方县	520521	禁止开垦坡度 1(≥25°)	林地	5.71	大水乡	
5205210501	贵州省	毕节市	大方县	520521	禁止开垦坡度 1(≥25°)	林地	6.42	大水乡	
5205210502	贵州省	毕节市	大方县	520521	禁止开垦坡度 1(≥25°)	林地	5.35	大水乡	
5205210503	贵州省	毕节市	大方县	520521	禁止开垦坡度 1(≥25°)	林地	9.35	百纳乡、三元彝族苗族白族乡	
5205210504	贵州省	毕节市	大方县	520521	禁止开垦坡度 1(≥25°)	林地	10.33	百纳乡、三元彝族苗族白族乡	
5205210505	贵州省	毕节市	大方县	520521	禁止开垦坡度 1(≥25°)	林地	5.47	百纳乡	
5205210506	贵州省	毕节市	大方县	520521	禁止开垦坡度 1(≥25°)	林地	6.24	百纳乡、星宿苗族彝族仡佬族乡	
5205210507	贵州省	毕节市	大方县	520521	禁止开垦坡度 1(≥25°)	林地	13.49	百纳乡	
5205210508	贵州省	毕节市	大方县	520521	禁止开垦坡度 1(≥25°)	林地	12.34	百纳乡	
5205210509	贵州省	毕节市	大方县	520521	禁止开垦坡度 1(≥25°)	林地	53.86	百纳乡、三元彝族苗族白族乡	
5205210510	贵州省	毕节市	大方县	520521	禁止开垦坡度 1(≥25°)	草地、林地	62.01	三元彝族苗族白族乡、百纳乡、星宿苗族彝族仡佬族乡	
5205210511	贵州省	毕节市	大方县	520521	禁止开垦坡度 1(≥25°)	林地	5.41	百纳乡	
5205210512	贵州省	毕节市	大方县	520521	禁止开垦坡度 1(≥25°)	林地	5.34	大水乡	
5205210513	贵州省	毕节市	大方县	520521	禁止开垦坡度 1(≥25°)	林地	5.41	大水乡、黄泥乡	
5205210514	贵州省	毕节市	大方县	520521	禁止开垦坡度 1(≥25°)	林地	9.73	大水乡	
5205210515	贵州省	毕节市	大方县	520521	禁止开垦坡度 1(≥25°)	林地	6.63	黄泥乡	
5205210516	贵州省	毕节市	大方县	520521	禁止开垦坡度 1(≥25°)	林地	9.17	大水乡	
5205210517	贵州省	毕节市	大方县	520521	禁止开垦坡度 1(≥25°)	林地	15.29	大水乡	
5205210518	贵州省	毕节市	大方县	520521	禁止开垦坡度 1(≥25°)	林地	19.38	大水乡、黄泥乡	
5205210519	贵州省	毕节市	大方县	520521	禁止开垦坡度 1(≥25°)	林地	9.9	大水乡	

5205210520	贵州省	毕节市	大方县	520521	禁止开垦坡度 1(≥25°)	林地	6.67	大水乡	
5205210521	贵州省	毕节市	大方县	520521	禁止开垦坡度 1(≥25°)	林地	15.75	大水乡	
5205210522	贵州省	毕节市	大方县	520521	禁止开垦坡度 1(≥25°)	林地	5.43	沙厂乡	
5205210523	贵州省	毕节市	大方县	520521	禁止开垦坡度 1(≥25°)	林地	5.56	沙厂乡	
5205210524	贵州省	毕节市	大方县	520521	禁止开垦坡度 1(≥25°)	林地	6.95	沙厂乡	
5205210525	贵州省	毕节市	大方县	520521	禁止开垦坡度 1(≥25°)	林地	11.7	沙厂乡	
5205210526	贵州省	毕节市	大方县	520521	禁止开垦坡度 1(≥25°)	林地	13.99	沙厂乡	
5205210527	贵州省	毕节市	大方县	520521	禁止开垦坡度 1(≥25°)	林地	5.4	沙厂乡	
5205210528	贵州省	毕节市	大方县	520521	禁止开垦坡度 1(≥25°)	林地	7.31	沙厂乡	
5205210529	贵州省	毕节市	大方县	520521	禁止开垦坡度 1(≥25°)	林地	9.97	沙厂乡	
5205210530	贵州省	毕节市	大方县	520521	禁止开垦坡度 1(≥25°)	林地	36.2	沙厂乡	
5205210531	贵州省	毕节市	大方县	520521	禁止开垦坡度 1(≥25°)	林地	13.96	沙厂乡	
5205210532	贵州省	毕节市	大方县	520521	禁止开垦坡度 1(≥25°)	林地	5.44	果瓦乡	
5205210533	贵州省	毕节市	大方县	520521	禁止开垦坡度 1(≥25°)	林地	16.13	果瓦乡	
5205210534	贵州省	毕节市	大方县	520521	禁止开垦坡度 1(≥25°)	林地	6.67	果瓦乡	
5205210535	贵州省	毕节市	大方县	520521	禁止开垦坡度 1(≥25°)	林地	5.62	果瓦乡	
5205210536	贵州省	毕节市	大方县	520521	禁止开垦坡度 1(≥25°)	林地	5.04	果瓦乡	
5205210537	贵州省	毕节市	大方县	520521	禁止开垦坡度 1(≥25°)	林地	7.45	果瓦乡	
5205210538	贵州省	毕节市	大方县	520521	禁止开垦坡度 1(≥25°)	林地	6.48	果瓦乡	
5205210539	贵州省	毕节市	大方县	520521	禁止开垦坡度 1(≥25°)	林地	6.02	黄泥乡	
5205210540	贵州省	毕节市	大方县	520521	禁止开垦坡度 1(≥25°)	林地	6.31	黄泥乡	
5205210541	贵州省	毕节市	大方县	520521	禁止开垦坡度 1(≥25°)	林地	7.23	黄泥乡	
5205210542	贵州省	毕节市	大方县	520521	禁止开垦坡度 1(≥25°)	林地	7.96	黄泥乡	
5205210543	贵州省	毕节市	大方县	520521	禁止开垦坡度 1(≥25°)	林地	12.62	黄泥乡	
5205210544	贵州省	毕节市	大方县	520521	禁止开垦坡度 1(≥25°)	林地	16.39	黄泥乡	

5205210545	贵州省	毕节市	大方县	520521	禁止开垦坡度 1(≥25°)	林地	18.24	黄泥乡	
5205210546	贵州省	毕节市	大方县	520521	禁止开垦坡度 1(≥25°)	林地	9.22	黄泥乡	
5205210547	贵州省	毕节市	大方县	520521	禁止开垦坡度 1(≥25°)	林地	9.32	黄泥乡	
5205210548	贵州省	毕节市	大方县	520521	禁止开垦坡度 1(≥25°)	林地	19.09	黄泥乡	
5205210549	贵州省	毕节市	大方县	520521	禁止开垦坡度 1(≥25°)	林地	5.81	黄泥乡	
5205210550	贵州省	毕节市	大方县	520521	禁止开垦坡度 1(≥25°)	林地	8.99	雨冲乡	
5205210551	贵州省	毕节市	大方县	520521	禁止开垦坡度 1(≥25°)	林地	6.94	雨冲乡	
5205210552	贵州省	毕节市	大方县	520521	禁止开垦坡度 1(≥25°)	林地	9.17	雨冲乡	
5205210553	贵州省	毕节市	大方县	520521	禁止开垦坡度 1(≥25°)	林地	6.25	雨冲乡	
5205210554	贵州省	毕节市	大方县	520521	禁止开垦坡度 1(≥25°)	林地	14.14	雨冲乡	
5205210555	贵州省	毕节市	大方县	520521	禁止开垦坡度 1(≥25°)	林地	5.19	大水乡	
5205210556	贵州省	毕节市	大方县	520521	禁止开垦坡度 1(≥25°)	林地	5.21	大水乡	
5205210557	贵州省	毕节市	大方县	520521	禁止开垦坡度 1(≥25°)	林地	7.38	大水乡	
5205210558	贵州省	毕节市	大方县	520521	禁止开垦坡度 1(≥25°)	林地	8.76	大水乡	
5205210559	贵州省	毕节市	大方县	520521	禁止开垦坡度 1(≥25°)	林地	6.92	大水乡	
5205210560	贵州省	毕节市	大方县	520521	禁止开垦坡度 1(≥25°)	林地	5.38	大水乡	
5205210561	贵州省	毕节市	大方县	520521	禁止开垦坡度 1(≥25°)	林地	9.87	大水乡	
5205210562	贵州省	毕节市	大方县	520521	禁止开垦坡度 1(≥25°)	林地	7.16	大水乡	
5205210563	贵州省	毕节市	大方县	520521	禁止开垦坡度 1(≥25°)	林地	8.62	大水乡	
5205210564	贵州省	毕节市	大方县	520521	禁止开垦坡度 1(≥25°)	林地	33.95	大水乡	
5205210565	贵州省	毕节市	大方县	520521	禁止开垦坡度 1(≥25°)	林地	19.35	大水乡	
5205210566	贵州省	毕节市	大方县	520521	禁止开垦坡度 1(≥25°)	林地	31.66	大水乡	
5205210567	贵州省	毕节市	大方县	520521	禁止开垦坡度 1(≥25°)	林地	12.68	大水乡	
5205210568	贵州省	毕节市	大方县	520521	禁止开垦坡度 1(≥25°)	林地	6.58	大水乡	
5205210569	贵州省	毕节市	大方县	520521	禁止开垦坡度 1(≥25°)	林地	6.23	大水乡	

5205210570	贵州省	毕节市	大方县	520521	禁止开垦坡度 1(≥25°)	林地	5.43	黄泥乡	
5205210571	贵州省	毕节市	大方县	520521	禁止开垦坡度 1(≥25°)	林地	10.05	黄泥乡	
5205210572	贵州省	毕节市	大方县	520521	禁止开垦坡度 1(≥25°)	林地	5.32	黄泥乡	
5205210573	贵州省	毕节市	大方县	520521	禁止开垦坡度 1(≥25°)	林地	7.77	黄泥乡	
5205210574	贵州省	毕节市	大方县	520521	禁止开垦坡度 1(≥25°)	林地	7.64	黄泥乡	
5205210575	贵州省	毕节市	大方县	520521	禁止开垦坡度 1(≥25°)	林地	6.38	黄泥乡	
5205210576	贵州省	毕节市	大方县	520521	禁止开垦坡度 1(≥25°)	林地	5.75	黄泥乡	
5205210577	贵州省	毕节市	大方县	520521	禁止开垦坡度 1(≥25°)	林地	13.94	黄泥乡	
5205210578	贵州省	毕节市	大方县	520521	禁止开垦坡度 1(≥25°)	林地	38.25	黄泥乡	
5205210579	贵州省	毕节市	大方县	520521	禁止开垦坡度 1(≥25°)	林地	10.82	黄泥乡	
5205210580	贵州省	毕节市	大方县	520521	禁止开垦坡度 1(≥25°)	草地、林地	39.43	黄泥乡	
5205210581	贵州省	毕节市	大方县	520521	禁止开垦坡度 1(≥25°)	林地	33.87	黄泥乡	
5205210582	贵州省	毕节市	大方县	520521	禁止开垦坡度 1(≥25°)	林地	28.07	黄泥乡	
5205210583	贵州省	毕节市	大方县	520521	禁止开垦坡度 1(≥25°)	林地	5.39	黄泥乡	
5205210584	贵州省	毕节市	大方县	520521	禁止开垦坡度 1(≥25°)	林地	5.26	沙厂乡	
5205210585	贵州省	毕节市	大方县	520521	禁止开垦坡度 1(≥25°)	林地	5.84	沙厂乡	
5205210586	贵州省	毕节市	大方县	520521	禁止开垦坡度 1(≥25°)	林地	12.31	沙厂乡	
5205210587	贵州省	毕节市	大方县	520521	禁止开垦坡度 1(≥25°)	草地、林地	18.92	沙厂乡	
5205210588	贵州省	毕节市	大方县	520521	禁止开垦坡度 1(≥25°)	林地	19.46	沙厂乡	
5205210589	贵州省	毕节市	大方县	520521	禁止开垦坡度 1(≥25°)	林地	7.77	大水乡	
5205210590	贵州省	毕节市	大方县	520521	禁止开垦坡度 1(≥25°)	林地	10	大水乡	
5205210591	贵州省	毕节市	大方县	520521	禁止开垦坡度 1(≥25°)	林地	5.48	大水乡	
5205210592	贵州省	毕节市	大方县	520521	禁止开垦坡度 1(≥25°)	林地	6.52	大水乡	
5205210593	贵州省	毕节市	大方县	520521	禁止开垦坡度 1(≥25°)	林地	7.21	大水乡	
5205210594	贵州省	毕节市	大方县	520521	禁止开垦坡度 1(≥25°)	林地	7.88	大水乡	

5205210595	贵州省	毕节市	大方县	520521	禁止开垦坡度 1(≥25°)	草地、林地	5.31	大水乡	
5205210596	贵州省	毕节市	大方县	520521	禁止开垦坡度 1(≥25°)	林地	5.97	大水乡	
5205210597	贵州省	毕节市	大方县	520521	禁止开垦坡度 1(≥25°)	林地	29.51	大水乡	
5205210598	贵州省	毕节市	大方县	520521	禁止开垦坡度 1(≥25°)	林地	8.2	大水乡	
5205210599	贵州省	毕节市	大方县	520521	禁止开垦坡度 1(≥25°)	林地	15.05	大水乡	
5205210600	贵州省	毕节市	大方县	520521	禁止开垦坡度 1(≥25°)	林地	11.24	大水乡	
5205210601	贵州省	毕节市	大方县	520521	禁止开垦坡度 1(≥25°)	林地	14.2	大水乡	
5205210602	贵州省	毕节市	大方县	520521	禁止开垦坡度 1(≥25°)	林地	10.03	大水乡	
5205210603	贵州省	毕节市	大方县	520521	禁止开垦坡度 1(≥25°)	林地	26.44	大水乡	
5205210604	贵州省	毕节市	大方县	520521	禁止开垦坡度 1(≥25°)	草地、林地	37.57	大水乡	
5205210605	贵州省	毕节市	大方县	520521	禁止开垦坡度 1(≥25°)	林地	6.96	大水乡	
5205210606	贵州省	毕节市	大方县	520521	禁止开垦坡度 1(≥25°)	林地	6.33	达溪镇	
5205210607	贵州省	毕节市	大方县	520521	禁止开垦坡度 1(≥25°)	林地	7.96	达溪镇	
5205210608	贵州省	毕节市	大方县	520521	禁止开垦坡度 1(≥25°)	林地	6.49	达溪镇	
5205210609	贵州省	毕节市	大方县	520521	禁止开垦坡度 1(≥25°)	林地	12.47	达溪镇	
5205210610	贵州省	毕节市	大方县	520521	禁止开垦坡度 1(≥25°)	林地	5.94	达溪镇	
5205210611	贵州省	毕节市	大方县	520521	禁止开垦坡度 1(≥25°)	林地	5.05	达溪镇	
5205210612	贵州省	毕节市	大方县	520521	禁止开垦坡度 1(≥25°)	林地	5.17	雨冲乡	
5205210613	贵州省	毕节市	大方县	520521	禁止开垦坡度 1(≥25°)	林地	6.04	雨冲乡	
5205210614	贵州省	毕节市	大方县	520521	禁止开垦坡度 1(≥25°)	林地	6.64	雨冲乡	
5205210615	贵州省	毕节市	大方县	520521	禁止开垦坡度 1(≥25°)	林地	7.07	雨冲乡	
5205210616	贵州省	毕节市	大方县	520521	禁止开垦坡度 1(≥25°)	林地	7.7	雨冲乡	
5205210617	贵州省	毕节市	大方县	520521	禁止开垦坡度 1(≥25°)	林地、裸土地	29.14	沙厂乡	
5205210618	贵州省	毕节市	大方县	520521	禁止开垦坡度 1(≥25°)	林地	6.05	长石镇	
5205210619	贵州省	毕节市	大方县	520521	禁止开垦坡度 1(≥25°)	林地	12.97	长石镇	

5205210620	贵州省	毕节市	大方县	520521	禁止开垦坡度 1(≥25°)	林地	11.85	长石镇	
5205210621	贵州省	毕节市	大方县	520521	禁止开垦坡度 1(≥25°)	林地	5	长石镇	
5205210622	贵州省	毕节市	大方县	520521	禁止开垦坡度 1(≥25°)	林地	7.08	长石镇	
5205210623	贵州省	毕节市	大方县	520521	禁止开垦坡度 1(≥25°)	林地	6.16	长石镇	
5205210624	贵州省	毕节市	大方县	520521	禁止开垦坡度 1(≥25°)	林地	20.19	长石镇	
5205210625	贵州省	毕节市	大方县	520521	禁止开垦坡度 1(≥25°)	林地	8.41	长石镇	
5205210626	贵州省	毕节市	大方县	520521	禁止开垦坡度 1(≥25°)	林地	24.83	长石镇	
5205210627	贵州省	毕节市	大方县	520521	禁止开垦坡度 1(≥25°)	林地	32.32	长石镇	
5205210628	贵州省	毕节市	大方县	520521	禁止开垦坡度 1(≥25°)	林地	57.19	长石镇	
5205210629	贵州省	毕节市	大方县	520521	禁止开垦坡度 1(≥25°)	林地	123.58	长石镇	
5205210630	贵州省	毕节市	大方县	520521	禁止开垦坡度 1(≥25°)	林地	129.55	长石镇	
5205210631	贵州省	毕节市	大方县	520521	禁止开垦坡度 1(≥25°)	林地	5.21	长石镇	
5205210632	贵州省	毕节市	大方县	520521	禁止开垦坡度 1(≥25°)	林地	6.26	长石镇	
5205210633	贵州省	毕节市	大方县	520521	禁止开垦坡度 1(≥25°)	林地	5.75	长石镇	
5205210634	贵州省	毕节市	大方县	520521	禁止开垦坡度 1(≥25°)	林地	6.19	长石镇	
5205210635	贵州省	毕节市	大方县	520521	禁止开垦坡度 1(≥25°)	林地	11.58	长石镇	
5205210636	贵州省	毕节市	大方县	520521	禁止开垦坡度 1(≥25°)	林地	26.09	长石镇	
5205210637	贵州省	毕节市	大方县	520521	禁止开垦坡度 1(≥25°)	林地	5.98	雨冲乡	
5205210638	贵州省	毕节市	大方县	520521	禁止开垦坡度 1(≥25°)	林地	7.06	雨冲乡	
5205210639	贵州省	毕节市	大方县	520521	禁止开垦坡度 1(≥25°)	林地	9.42	雨冲乡	
5205210640	贵州省	毕节市	大方县	520521	禁止开垦坡度 1(≥25°)	林地	6.62	雨冲乡	
5205210641	贵州省	毕节市	大方县	520521	禁止开垦坡度 1(≥25°)	林地	10.42	黄泥乡	
5205210642	贵州省	毕节市	大方县	520521	禁止开垦坡度 1(≥25°)	林地	9.28	黄泥乡	
5205210643	贵州省	毕节市	大方县	520521	禁止开垦坡度 1(≥25°)	林地	11.47	黄泥乡	
5205210644	贵州省	毕节市	大方县	520521	禁止开垦坡度 1(≥25°)	林地	22.5	黄泥乡	

5205210645	贵州省	毕节市	大方县	520521	禁止开垦坡度 1(≥25°)	林地	14.53	黄泥乡	
5205210646	贵州省	毕节市	大方县	520521	禁止开垦坡度 1(≥25°)	林地	9.07	黄泥乡	
5205210647	贵州省	毕节市	大方县	520521	禁止开垦坡度 1(≥25°)	林地	6.86	黄泥乡	
5205210648	贵州省	毕节市	大方县	520521	禁止开垦坡度 1(≥25°)	林地	10.34	黄泥乡	
5205210649	贵州省	毕节市	大方县	520521	禁止开垦坡度 1(≥25°)	林地	9.29	黄泥乡	
5205210650	贵州省	毕节市	大方县	520521	禁止开垦坡度 1(≥25°)	林地	12.22	黄泥乡	
5205210651	贵州省	毕节市	大方县	520521	禁止开垦坡度 1(≥25°)	林地	16.2	黄泥乡	
5205210652	贵州省	毕节市	大方县	520521	禁止开垦坡度 1(≥25°)	林地	5.22	大水乡	
5205210653	贵州省	毕节市	大方县	520521	禁止开垦坡度 1(≥25°)	草地、林地	9.19	大水乡	
5205210654	贵州省	毕节市	大方县	520521	禁止开垦坡度 1(≥25°)	林地	6.96	大水乡	
5205210655	贵州省	毕节市	大方县	520521	禁止开垦坡度 1(≥25°)	林地	23.31	大水乡	
5205210656	贵州省	毕节市	大方县	520521	禁止开垦坡度 1(≥25°)	林地	17.79	大水乡	
5205210657	贵州省	毕节市	大方县	520521	禁止开垦坡度 1(≥25°)	林地	31.92	大水乡	
5205210658	贵州省	毕节市	大方县	520521	禁止开垦坡度 1(≥25°)	林地	5.61	黄泥乡	
5205210659	贵州省	毕节市	大方县	520521	禁止开垦坡度 1(≥25°)	林地	13.48	黄泥乡、沙厂乡	
5205210660	贵州省	毕节市	大方县	520521	禁止开垦坡度 1(≥25°)	林地	6.39	黄泥乡	
5205210661	贵州省	毕节市	大方县	520521	禁止开垦坡度 1(≥25°)	林地	5.28	黄泥乡	
5205210662	贵州省	毕节市	大方县	520521	禁止开垦坡度 1(≥25°)	林地	6.13	黄泥乡	
5205210663	贵州省	毕节市	大方县	520521	禁止开垦坡度 1(≥25°)	林地	5.97	黄泥乡	
5205210664	贵州省	毕节市	大方县	520521	禁止开垦坡度 1(≥25°)	林地	11.15	黄泥乡	
5205210665	贵州省	毕节市	大方县	520521	禁止开垦坡度 1(≥25°)	林地	6.7	长石镇	
5205210666	贵州省	毕节市	大方县	520521	禁止开垦坡度 1(≥25°)	林地	10.05	长石镇	
5205210667	贵州省	毕节市	大方县	520521	禁止开垦坡度 1(≥25°)	林地	11.13	长石镇	
5205210668	贵州省	毕节市	大方县	520521	禁止开垦坡度 1(≥25°)	林地、裸土地	41.95	长石镇	
5205210669	贵州省	毕节市	大方县	520521	禁止开垦坡度 1(≥25°)	林地	7.22	大山苗族彝族乡、星宿苗族彝族仡佬族乡	

5205210670	贵州省	毕节市	大方县	520521	禁止开垦坡度 1(≥25°)	林地	7.48	星宿苗族彝族仡佬族乡	
5205210671	贵州省	毕节市	大方县	520521	禁止开垦坡度 1(≥25°)	林地	26.43	星宿苗族彝族仡佬族乡	
5205210672	贵州省	毕节市	大方县	520521	禁止开垦坡度 1(≥25°)	林地	13.75	星宿苗族彝族仡佬族乡	
5205210673	贵州省	毕节市	大方县	520521	禁止开垦坡度 1(≥25°)	林地	19.48	大山苗族彝族乡	
5205210674	贵州省	毕节市	大方县	520521	禁止开垦坡度 1(≥25°)	林地	5.9	大山苗族彝族乡	
5205210675	贵州省	毕节市	大方县	520521	禁止开垦坡度 1(≥25°)	林地	7.7	瓢井镇	
5205210676	贵州省	毕节市	大方县	520521	禁止开垦坡度 1(≥25°)	草地、林地	18.9	瓢井镇	
5205210677	贵州省	毕节市	大方县	520521	禁止开垦坡度 1(≥25°)	林地	7.56	黄泥乡、沙厂乡	
5205210678	贵州省	毕节市	大方县	520521	禁止开垦坡度 1(≥25°)	草地、林地	5.37	沙厂乡	
5205210679	贵州省	毕节市	大方县	520521	禁止开垦坡度 1(≥25°)	草地、林地	14.92	黄泥乡	
5205210680	贵州省	毕节市	大方县	520521	禁止开垦坡度 1(≥25°)	林地	13.56	黄泥乡、沙厂乡	
5205210681	贵州省	毕节市	大方县	520521	禁止开垦坡度 1(≥25°)	林地	55.07	黄泥乡、沙厂乡	
5205210682	贵州省	毕节市	大方县	520521	禁止开垦坡度 1(≥25°)	林地	5.59	沙厂乡	
5205210683	贵州省	毕节市	大方县	520521	禁止开垦坡度 1(≥25°)	林地	10.81	沙厂乡	
5205210684	贵州省	毕节市	大方县	520521	禁止开垦坡度 1(≥25°)	林地	6.61	百纳乡、雨冲乡	
5205210685	贵州省	毕节市	大方县	520521	禁止开垦坡度 1(≥25°)	林地	5.87	雨冲乡	
5205210686	贵州省	毕节市	大方县	520521	禁止开垦坡度 1(≥25°)	林地	10.62	百纳乡	
5205210687	贵州省	毕节市	大方县	520521	禁止开垦坡度 1(≥25°)	林地	11.06	百纳乡、雨冲乡	
5205210688	贵州省	毕节市	大方县	520521	禁止开垦坡度 1(≥25°)	林地	14.78	百纳乡、雨冲乡	
5205210689	贵州省	毕节市	大方县	520521	禁止开垦坡度 1(≥25°)	林地	6.59	大山苗族彝族乡	
5205210690	贵州省	毕节市	大方县	520521	禁止开垦坡度 1(≥25°)	林地	7.09	大山苗族彝族乡	
5205210691	贵州省	毕节市	大方县	520521	禁止开垦坡度 1(≥25°)	林地	6.85	星宿苗族彝族仡佬族乡	
5205210692	贵州省	毕节市	大方县	520521	禁止开垦坡度 1(≥25°)	林地	5.39	星宿苗族彝族仡佬族乡	
5205210693	贵州省	毕节市	大方县	520521	禁止开垦坡度 1(≥25°)	林地	5.1	星宿苗族彝族仡佬族乡	
5205210694	贵州省	毕节市	大方县	520521	禁止开垦坡度 1(≥25°)	林地	11.82	星宿苗族彝族仡佬族乡	

5205210695	贵州省	毕节市	大方县	520521	禁止开垦坡度 1(≥25°)	林地	13.08	星宿苗族彝族仡佬族乡	
5205210696	贵州省	毕节市	大方县	520521	禁止开垦坡度 1(≥25°)	林地	7.17	星宿苗族彝族仡佬族乡	
5205210697	贵州省	毕节市	大方县	520521	禁止开垦坡度 1(≥25°)	林地	5.47	雨冲乡	
5205210698	贵州省	毕节市	大方县	520521	禁止开垦坡度 1(≥25°)	林地	5.91	雨冲乡	
5205210699	贵州省	毕节市	大方县	520521	禁止开垦坡度 1(≥25°)	林地	18.49	雨冲乡	
5205210700	贵州省	毕节市	大方县	520521	禁止开垦坡度 1(≥25°)	林地	5.9	雨冲乡	
5205210701	贵州省	毕节市	大方县	520521	禁止开垦坡度 1(≥25°)	林地	6.02	三元彝族苗族白族乡	
5205210702	贵州省	毕节市	大方县	520521	禁止开垦坡度 1(≥25°)	林地	7.19	三元彝族苗族白族乡	
5205210703	贵州省	毕节市	大方县	520521	禁止开垦坡度 1(≥25°)	林地	5.73	三元彝族苗族白族乡	
5205210704	贵州省	毕节市	大方县	520521	禁止开垦坡度 1(≥25°)	林地	6.05	三元彝族苗族白族乡	
5205210705	贵州省	毕节市	大方县	520521	禁止开垦坡度 1(≥25°)	林地	6.17	三元彝族苗族白族乡	
5205210706	贵州省	毕节市	大方县	520521	禁止开垦坡度 1(≥25°)	林地	14.58	三元彝族苗族白族乡	
5205210707	贵州省	毕节市	大方县	520521	禁止开垦坡度 1(≥25°)	林地	25.11	三元彝族苗族白族乡	
5205210708	贵州省	毕节市	大方县	520521	禁止开垦坡度 1(≥25°)	林地	23.66	三元彝族苗族白族乡	
5205210709	贵州省	毕节市	大方县	520521	禁止开垦坡度 1(≥25°)	林地	18.79	三元彝族苗族白族乡	
5205210710	贵州省	毕节市	大方县	520521	禁止开垦坡度 1(≥25°)	林地	10.04	三元彝族苗族白族乡	
5205210711	贵州省	毕节市	大方县	520521	禁止开垦坡度 1(≥25°)	林地	5.93	三元彝族苗族白族乡	
5205210712	贵州省	毕节市	大方县	520521	禁止开垦坡度 1(≥25°)	林地	34.6	三元彝族苗族白族乡	
5205210713	贵州省	毕节市	大方县	520521	禁止开垦坡度 1(≥25°)	林地	5.53	三元彝族苗族白族乡	
5205210714	贵州省	毕节市	大方县	520521	禁止开垦坡度 1(≥25°)	林地	7.33	百纳乡	
5205210715	贵州省	毕节市	大方县	520521	禁止开垦坡度 1(≥25°)	林地	8.06	百纳乡、沙厂乡	
5205210716	贵州省	毕节市	大方县	520521	禁止开垦坡度 1(≥25°)	林地	7.83	百纳乡、沙厂乡	
5205210717	贵州省	毕节市	大方县	520521	禁止开垦坡度 1(≥25°)	林地	5.61	百纳乡	
5205210718	贵州省	毕节市	大方县	520521	禁止开垦坡度 1(≥25°)	林地	8.46	百纳乡	
5205210719	贵州省	毕节市	大方县	520521	禁止开垦坡度 1(≥25°)	林地	9.79	百纳乡、沙厂乡	

5205210720	贵州省	毕节市	大方县	520521	禁止开垦坡度 1(≥25°)	草地、林地	17.77	百纳乡
5205210721	贵州省	毕节市	大方县	520521	禁止开垦坡度 1(≥25°)	林地	9.5	百纳乡
5205210722	贵州省	毕节市	大方县	520521	禁止开垦坡度 1(≥25°)	林地	7.65	百纳乡
5205210723	贵州省	毕节市	大方县	520521	禁止开垦坡度 1(≥25°)	林地	5.46	长石镇
5205210724	贵州省	毕节市	大方县	520521	禁止开垦坡度 1(≥25°)	林地	8.47	长石镇
5205210725	贵州省	毕节市	大方县	520521	禁止开垦坡度 1(≥25°)	林地	7.69	长石镇
5205210726	贵州省	毕节市	大方县	520521	禁止开垦坡度 1(≥25°)	林地	7.63	长石镇
5205210727	贵州省	毕节市	大方县	520521	禁止开垦坡度 1(≥25°)	林地	7.25	长石镇
5205210728	贵州省	毕节市	大方县	520521	禁止开垦坡度 1(≥25°)	林地	5.41	长石镇
5205210729	贵州省	毕节市	大方县	520521	禁止开垦坡度 1(≥25°)	林地	12.13	长石镇
5205210730	贵州省	毕节市	大方县	520521	禁止开垦坡度 1(≥25°)	林地	14.1	长石镇
5205210731	贵州省	毕节市	大方县	520521	禁止开垦坡度 1(≥25°)	林地	45.44	长石镇
5205210732	贵州省	毕节市	大方县	520521	禁止开垦坡度 1(≥25°)	林地	6.32	三元彝族苗族白族乡
5205210733	贵州省	毕节市	大方县	520521	禁止开垦坡度 1(≥25°)	林地	6.1	三元彝族苗族白族乡
5205210734	贵州省	毕节市	大方县	520521	禁止开垦坡度 1(≥25°)	林地	9.64	三元彝族苗族白族乡
5205210735	贵州省	毕节市	大方县	520521	禁止开垦坡度 1(≥25°)	林地	9.82	三元彝族苗族白族乡
5205210736	贵州省	毕节市	大方县	520521	禁止开垦坡度 1(≥25°)	林地、裸土地	11.3	三元彝族苗族白族乡
5205210737	贵州省	毕节市	大方县	520521	禁止开垦坡度 1(≥25°)	林地	12.75	三元彝族苗族白族乡
5205210738	贵州省	毕节市	大方县	520521	禁止开垦坡度 1(≥25°)	林地	12.11	三元彝族苗族白族乡
5205210739	贵州省	毕节市	大方县	520521	禁止开垦坡度 1(≥25°)	林地	8.66	三元彝族苗族白族乡
5205210740	贵州省	毕节市	大方县	520521	禁止开垦坡度 1(≥25°)	林地	6.56	百纳乡、凤山彝族蒙古族乡
5205210741	贵州省	毕节市	大方县	520521	禁止开垦坡度 1(≥25°)	林地	8.64	百纳乡
5205210742	贵州省	毕节市	大方县	520521	禁止开垦坡度 1(≥25°)	林地	5.18	百纳乡
5205210743	贵州省	毕节市	大方县	520521	禁止开垦坡度 1(≥25°)	林地	5.92	百纳乡
5205210744	贵州省	毕节市	大方县	520521	禁止开垦坡度 1(≥25°)	林地	9.97	百纳乡

5205210745	贵州省	毕节市	大方县	520521	禁止开垦坡度 1(≥25°)	林地	15.39	百纳乡、三元彝族苗族白族乡	
5205210746	贵州省	毕节市	大方县	520521	禁止开垦坡度 1(≥25°)	林地	5.25	百纳乡、凤山彝族蒙古族乡	
5205210747	贵州省	毕节市	大方县	520521	禁止开垦坡度 1(≥25°)	林地	8.89	百纳乡	
5205210748	贵州省	毕节市	大方县	520521	禁止开垦坡度 1(≥25°)	林地	5.41	百纳乡	
5205210749	贵州省	毕节市	大方县	520521	禁止开垦坡度 1(≥25°)	林地	7.98	百纳乡	
5205210750	贵州省	毕节市	大方县	520521	禁止开垦坡度 1(≥25°)	林地	10.52	百纳乡	
5205210751	贵州省	毕节市	大方县	520521	禁止开垦坡度 1(≥25°)	林地	10.6	百纳乡、凤山彝族蒙古族乡	
5205210752	贵州省	毕节市	大方县	520521	禁止开垦坡度 1(≥25°)	林地	5.06	百纳乡	
5205210753	贵州省	毕节市	大方县	520521	禁止开垦坡度 1(≥25°)	林地	12.83	百纳乡、凤山彝族蒙古族乡	
5205210754	贵州省	毕节市	大方县	520521	禁止开垦坡度 1(≥25°)	林地	9.1	百纳乡	
5205210755	贵州省	毕节市	大方县	520521	禁止开垦坡度 1(≥25°)	林地	5.69	瓢井镇	
5205210756	贵州省	毕节市	大方县	520521	禁止开垦坡度 1(≥25°)	林地	10.26	瓢井镇	
5205210757	贵州省	毕节市	大方县	520521	禁止开垦坡度 1(≥25°)	草地、林地	20.7	瓢井镇	
5205210758	贵州省	毕节市	大方县	520521	禁止开垦坡度 1(≥25°)	草地、林地	17.16	瓢井镇	
5205210759	贵州省	毕节市	大方县	520521	禁止开垦坡度 1(≥25°)	林地	23.53	瓢井镇	
5205210760	贵州省	毕节市	大方县	520521	禁止开垦坡度 1(≥25°)	林地	5.95	百纳乡	
5205210761	贵州省	毕节市	大方县	520521	禁止开垦坡度 1(≥25°)	林地	5.43	百纳乡	
5205210762	贵州省	毕节市	大方县	520521	禁止开垦坡度 1(≥25°)	林地	5.12	百纳乡	
5205210763	贵州省	毕节市	大方县	520521	禁止开垦坡度 1(≥25°)	林地	8.62	百纳乡、普底乡	
5205210764	贵州省	毕节市	大方县	520521	禁止开垦坡度 1(≥25°)	林地	12.41	普底乡	
5205210765	贵州省	毕节市	大方县	520521	禁止开垦坡度 1(≥25°)	林地	10.65	百纳乡、普底乡	
5205210766	贵州省	毕节市	大方县	520521	禁止开垦坡度 1(≥25°)	林地	9.47	百纳乡	
5205210767	贵州省	毕节市	大方县	520521	禁止开垦坡度 1(≥25°)	林地	11.93	百纳乡	
5205210768	贵州省	毕节市	大方县	520521	禁止开垦坡度 1(≥25°)	林地	12.61	百纳乡	
5205210769	贵州省	毕节市	大方县	520521	禁止开垦坡度 1(≥25°)	林地	5.67	百纳乡	

5205210770	贵州省	毕节市	大方县	520521	禁止开垦坡度 1(≥25°)	林地	5.37	百纳乡	
5205210771	贵州省	毕节市	大方县	520521	禁止开垦坡度 1(≥25°)	林地	10.82	百纳乡	
5205210772	贵州省	毕节市	大方县	520521	禁止开垦坡度 1(≥25°)	林地	7.78	百纳乡	
5205210773	贵州省	毕节市	大方县	520521	禁止开垦坡度 1(≥25°)	林地	7.37	核桃彝族白族乡	
5205210774	贵州省	毕节市	大方县	520521	禁止开垦坡度 1(≥25°)	林地	9.86	核桃彝族白族乡	
5205210775	贵州省	毕节市	大方县	520521	禁止开垦坡度 1(≥25°)	林地	20.18	核桃彝族白族乡	
5205210776	贵州省	毕节市	大方县	520521	禁止开垦坡度 1(≥25°)	林地	7.45	核桃彝族白族乡	
5205210777	贵州省	毕节市	大方县	520521	禁止开垦坡度 1(≥25°)	林地	21.74	核桃彝族白族乡	
5205210778	贵州省	毕节市	大方县	520521	禁止开垦坡度 1(≥25°)	林地	15.01	核桃彝族白族乡	
5205210779	贵州省	毕节市	大方县	520521	禁止开垦坡度 1(≥25°)	草地、林地	6.82	核桃彝族白族乡	
5205210780	贵州省	毕节市	大方县	520521	禁止开垦坡度 1(≥25°)	林地	6.97	核桃彝族白族乡	
5205210781	贵州省	毕节市	大方县	520521	禁止开垦坡度 1(≥25°)	林地	8.02	核桃彝族白族乡	
5205210782	贵州省	毕节市	大方县	520521	禁止开垦坡度 1(≥25°)	林地	5.63	鹏程街道	
5205210783	贵州省	毕节市	大方县	520521	禁止开垦坡度 1(≥25°)	林地	8.11	鹏程街道	
5205210784	贵州省	毕节市	大方县	520521	禁止开垦坡度 1(≥25°)	林地	5.06	鹏程街道	
5205210785	贵州省	毕节市	大方县	520521	禁止开垦坡度 1(≥25°)	林地	9.71	鹏程街道	
5205210786	贵州省	毕节市	大方县	520521	禁止开垦坡度 1(≥25°)	林地	6.03	百纳乡、鹏程街道	
5205210787	贵州省	毕节市	大方县	520521	禁止开垦坡度 1(≥25°)	林地	6.78	百纳乡、鹏程街道	
5205210788	贵州省	毕节市	大方县	520521	禁止开垦坡度 1(≥25°)	林地	8.37	瓢井镇	
5205210789	贵州省	毕节市	大方县	520521	禁止开垦坡度 1(≥25°)	林地	5.09	瓢井镇	
5205210790	贵州省	毕节市	大方县	520521	禁止开垦坡度 1(≥25°)	林地	8.71	瓢井镇	
5205210791	贵州省	毕节市	大方县	520521	禁止开垦坡度 1(≥25°)	林地	7.42	瓢井镇	
5205210792	贵州省	毕节市	大方县	520521	禁止开垦坡度 1(≥25°)	林地	38.05	瓢井镇	
5205210793	贵州省	毕节市	大方县	520521	禁止开垦坡度 1(≥25°)	林地	5.08	瓢井镇	
5205210794	贵州省	毕节市	大方县	520521	禁止开垦坡度 1(≥25°)	林地	5.18	瓢井镇	

5205210795	贵州省	毕节市	大方县	520521	禁止开垦坡度 1(≥25°)	林地	9.39	瓢井镇	
5205210796	贵州省	毕节市	大方县	520521	禁止开垦坡度 1(≥25°)	林地	8.1	达溪镇、瓢井镇	
5205210797	贵州省	毕节市	大方县	520521	禁止开垦坡度 1(≥25°)	林地	5.02	达溪镇、瓢井镇	
5205210798	贵州省	毕节市	大方县	520521	禁止开垦坡度 1(≥25°)	林地	13.9	瓢井镇	
5205210799	贵州省	毕节市	大方县	520521	禁止开垦坡度 1(≥25°)	林地	7.74	瓢井镇	
5205210800	贵州省	毕节市	大方县	520521	禁止开垦坡度 1(≥25°)	林地	6.52	瓢井镇	
5205210801	贵州省	毕节市	大方县	520521	禁止开垦坡度 1(≥25°)	林地	6.73	瓢井镇	
5205210802	贵州省	毕节市	大方县	520521	禁止开垦坡度 1(≥25°)	林地	54.37	瓢井镇	
5205210803	贵州省	毕节市	大方县	520521	禁止开垦坡度 1(≥25°)	林地	8.1	瓢井镇	
5205210804	贵州省	毕节市	大方县	520521	禁止开垦坡度 1(≥25°)	林地	9.46	鹏程街道	
5205210805	贵州省	毕节市	大方县	520521	禁止开垦坡度 1(≥25°)	林地	5.01	百纳乡、鹏程街道	
5205210806	贵州省	毕节市	大方县	520521	禁止开垦坡度 1(≥25°)	林地	5.06	鹏程街道	
5205210807	贵州省	毕节市	大方县	520521	禁止开垦坡度 1(≥25°)	林地	8.37	鹏程街道	
5205210808	贵州省	毕节市	大方县	520521	禁止开垦坡度 1(≥25°)	林地	6.84	普底乡	
5205210809	贵州省	毕节市	大方县	520521	禁止开垦坡度 1(≥25°)	林地	7.35	普底乡	
5205210810	贵州省	毕节市	大方县	520521	禁止开垦坡度 1(≥25°)	林地	5.13	普底乡	
5205210811	贵州省	毕节市	大方县	520521	禁止开垦坡度 1(≥25°)	林地	5.84	普底乡	
5205210812	贵州省	毕节市	大方县	520521	禁止开垦坡度 1(≥25°)	林地	9.71	普底乡	
5205210813	贵州省	毕节市	大方县	520521	禁止开垦坡度 1(≥25°)	林地	8.11	普底乡	
5205210814	贵州省	毕节市	大方县	520521	禁止开垦坡度 1(≥25°)	林地	9.85	普底乡	
5205210815	贵州省	毕节市	大方县	520521	禁止开垦坡度 1(≥25°)	林地	33.01	普底乡	
5205210816	贵州省	毕节市	大方县	520521	禁止开垦坡度 1(≥25°)	林地	10.26	普底乡	
5205210817	贵州省	毕节市	大方县	520521	禁止开垦坡度 1(≥25°)	林地	9.76	普底乡	
5205210818	贵州省	毕节市	大方县	520521	禁止开垦坡度 1(≥25°)	林地	5.22	普底乡	
5205210819	贵州省	毕节市	大方县	520521	禁止开垦坡度 1(≥25°)	林地	6.67	普底乡	

5205210820	贵州省	毕节市	大方县	520521	禁止开垦坡度 1(≥25°)	林地	8.59	普底乡	
5205210821	贵州省	毕节市	大方县	520521	禁止开垦坡度 1(≥25°)	林地	12.08	普底乡	
5205210822	贵州省	毕节市	大方县	520521	禁止开垦坡度 1(≥25°)	林地	12.81	普底乡	
5205210823	贵州省	毕节市	大方县	520521	禁止开垦坡度 1(≥25°)	林地	12.54	鹏程街道	
5205210824	贵州省	毕节市	大方县	520521	禁止开垦坡度 1(≥25°)	林地	6.21	鹏程街道	
5205210825	贵州省	毕节市	大方县	520521	禁止开垦坡度 1(≥25°)	林地	7.19	鹏程街道	
5205210826	贵州省	毕节市	大方县	520521	禁止开垦坡度 1(≥25°)	林地	6.8	鹏程街道	
5205210827	贵州省	毕节市	大方县	520521	禁止开垦坡度 1(≥25°)	林地	8.69	鹏程街道	
5205210828	贵州省	毕节市	大方县	520521	禁止开垦坡度 1(≥25°)	林地	6.43	鹏程街道	
5205210829	贵州省	毕节市	大方县	520521	禁止开垦坡度 1(≥25°)	林地	42.58	鹏程街道	
5205210830	贵州省	毕节市	大方县	520521	禁止开垦坡度 1(≥25°)	林地	6.51	黄泥塘镇	
5205210831	贵州省	毕节市	大方县	520521	禁止开垦坡度 1(≥25°)	草地、林地	7.35	黄泥塘镇	
5205210832	贵州省	毕节市	大方县	520521	禁止开垦坡度 1(≥25°)	林地	16.72	黄泥塘镇	
5205210833	贵州省	毕节市	大方县	520521	禁止开垦坡度 1(≥25°)	林地	18.16	黄泥塘镇	
5205210834	贵州省	毕节市	大方县	520521	禁止开垦坡度 1(≥25°)	林地	23.21	黄泥塘镇	
5205210835	贵州省	毕节市	大方县	520521	禁止开垦坡度 1(≥25°)	林地	12.46	黄泥塘镇	
5205210836	贵州省	毕节市	大方县	520521	禁止开垦坡度 1(≥25°)	林地	11.38	黄泥塘镇	
5205210837	贵州省	毕节市	大方县	520521	禁止开垦坡度 1(≥25°)	草地、林地	10.2	黄泥塘镇	
5205210838	贵州省	毕节市	大方县	520521	禁止开垦坡度 1(≥25°)	林地	10.81	黄泥塘镇	
5205210839	贵州省	毕节市	大方县	520521	禁止开垦坡度 1(≥25°)	林地	11.11	黄泥塘镇	
5205210840	贵州省	毕节市	大方县	520521	禁止开垦坡度 1(≥25°)	林地	35.88	黄泥塘镇	
5205210841	贵州省	毕节市	大方县	520521	禁止开垦坡度 1(≥25°)	林地	11.79	黄泥塘镇	
5205210842	贵州省	毕节市	大方县	520521	禁止开垦坡度 1(≥25°)	林地	5.24	八堡彝族苗族乡	
5205210843	贵州省	毕节市	大方县	520521	禁止开垦坡度 1(≥25°)	林地	6.48	八堡彝族苗族乡	
5205210844	贵州省	毕节市	大方县	520521	禁止开垦坡度 1(≥25°)	林地	8.65	八堡彝族苗族乡	

5205210845	贵州省	毕节市	大方县	520521	禁止开垦坡度 1(≥25°)	林地	7.92	八堡彝族苗族乡	
5205210846	贵州省	毕节市	大方县	520521	禁止开垦坡度 1(≥25°)	林地	6.91	八堡彝族苗族乡	
5205210847	贵州省	毕节市	大方县	520521	禁止开垦坡度 1(≥25°)	林地	7.67	八堡彝族苗族乡	
5205210848	贵州省	毕节市	大方县	520521	禁止开垦坡度 1(≥25°)	林地	17.85	八堡彝族苗族乡	
5205210849	贵州省	毕节市	大方县	520521	禁止开垦坡度 1(≥25°)	草地、林地	12.31	八堡彝族苗族乡	
5205210850	贵州省	毕节市	大方县	520521	禁止开垦坡度 1(≥25°)	林地	10.62	八堡彝族苗族乡	
5205210851	贵州省	毕节市	大方县	520521	禁止开垦坡度 1(≥25°)	林地	13.97	八堡彝族苗族乡	
5205210852	贵州省	毕节市	大方县	520521	禁止开垦坡度 1(≥25°)	林地	5.35	八堡彝族苗族乡	
5205210853	贵州省	毕节市	大方县	520521	禁止开垦坡度 1(≥25°)	林地	5.93	百纳乡、鹏程街道	
5205210854	贵州省	毕节市	大方县	520521	禁止开垦坡度 1(≥25°)	林地	5.59	百纳乡	
5205210855	贵州省	毕节市	大方县	520521	禁止开垦坡度 1(≥25°)	林地	5.83	百纳乡	
5205210856	贵州省	毕节市	大方县	520521	禁止开垦坡度 1(≥25°)	林地	5.49	百纳乡	
5205210857	贵州省	毕节市	大方县	520521	禁止开垦坡度 1(≥25°)	林地	5.08	百纳乡	
5205210858	贵州省	毕节市	大方县	520521	禁止开垦坡度 1(≥25°)	林地	19.09	百纳乡	
5205210859	贵州省	毕节市	大方县	520521	禁止开垦坡度 1(≥25°)	林地	30	百纳乡、三元彝族苗族白族乡	
5205210860	贵州省	毕节市	大方县	520521	禁止开垦坡度 1(≥25°)	林地	9.62	百纳乡	
5205210861	贵州省	毕节市	大方县	520521	禁止开垦坡度 1(≥25°)	林地	14.72	兴隆苗族乡	
5205210862	贵州省	毕节市	大方县	520521	禁止开垦坡度 1(≥25°)	林地	7.42	兴隆苗族乡	
5205210863	贵州省	毕节市	大方县	520521	禁止开垦坡度 1(≥25°)	林地	6.84	兴隆苗族乡	
5205210864	贵州省	毕节市	大方县	520521	禁止开垦坡度 1(≥25°)	林地	9.22	兴隆苗族乡	
5205210865	贵州省	毕节市	大方县	520521	禁止开垦坡度 1(≥25°)	林地	44.37	兴隆苗族乡	
5205210866	贵州省	毕节市	大方县	520521	禁止开垦坡度 1(≥25°)	林地	7.29	兴隆苗族乡	
5205210867	贵州省	毕节市	大方县	520521	禁止开垦坡度 1(≥25°)	林地	20.24	兴隆苗族乡	
5205210868	贵州省	毕节市	大方县	520521	禁止开垦坡度 1(≥25°)	林地	5.54	兴隆苗族乡	
5205210869	贵州省	毕节市	大方县	520521	禁止开垦坡度 1(≥25°)	林地	5.13	三元彝族苗族白族乡	

5205210870	贵州省	毕节市	大方县	520521	禁止开垦坡度 1(≥25°)	林地	7.95	安乐彝族仡佬族乡	
5205210871	贵州省	毕节市	大方县	520521	禁止开垦坡度 1(≥25°)	林地	10.41	达溪镇	
5205210872	贵州省	毕节市	大方县	520521	禁止开垦坡度 1(≥25°)	林地	6.45	达溪镇	
5205210873	贵州省	毕节市	大方县	520521	禁止开垦坡度 1(≥25°)	林地	9.12	达溪镇	
5205210874	贵州省	毕节市	大方县	520521	禁止开垦坡度 1(≥25°)	林地	9.27	安乐彝族仡佬族乡、三元彝族苗族白族乡	
5205210875	贵州省	毕节市	大方县	520521	禁止开垦坡度 1(≥25°)	林地	8.4	三元彝族苗族白族乡	
5205210876	贵州省	毕节市	大方县	520521	禁止开垦坡度 1(≥25°)	林地	6.75	达溪镇	
5205210877	贵州省	毕节市	大方县	520521	禁止开垦坡度 1(≥25°)	林地	15.39	达溪镇	
5205210878	贵州省	毕节市	大方县	520521	禁止开垦坡度 1(≥25°)	林地	5.53	达溪镇	
5205210879	贵州省	毕节市	大方县	520521	禁止开垦坡度 1(≥25°)	林地	5.09	安乐彝族仡佬族乡	
5205210880	贵州省	毕节市	大方县	520521	禁止开垦坡度 1(≥25°)	林地	9.49	安乐彝族仡佬族乡	
5205210881	贵州省	毕节市	大方县	520521	禁止开垦坡度 1(≥25°)	林地	5.77	安乐彝族仡佬族乡	
5205210882	贵州省	毕节市	大方县	520521	禁止开垦坡度 1(≥25°)	林地	7.66	核桃彝族白族乡	
5205210883	贵州省	毕节市	大方县	520521	禁止开垦坡度 1(≥25°)	林地	22.67	东关乡、核桃彝族白族乡	
5205210884	贵州省	毕节市	大方县	520521	禁止开垦坡度 1(≥25°)	林地	7.34	安乐彝族仡佬族乡、东关乡	
5205210885	贵州省	毕节市	大方县	520521	禁止开垦坡度 1(≥25°)	林地	8.37	安乐彝族仡佬族乡	
5205210886	贵州省	毕节市	大方县	520521	禁止开垦坡度 1(≥25°)	林地	5.87	核桃彝族白族乡	
5205210887	贵州省	毕节市	大方县	520521	禁止开垦坡度 1(≥25°)	林地	7.77	安乐彝族仡佬族乡、核桃彝族白族乡	
5205210888	贵州省	毕节市	大方县	520521	禁止开垦坡度 1(≥25°)	林地	16.31	安乐彝族仡佬族乡、核桃彝族白族乡	
5205210889	贵州省	毕节市	大方县	520521	禁止开垦坡度 1(≥25°)	林地	16.3	达溪镇、核桃彝族白族乡	
5205210890	贵州省	毕节市	大方县	520521	禁止开垦坡度 1(≥25°)	林地	5.23	达溪镇、核桃彝族白族乡	
5205210891	贵州省	毕节市	大方县	520521	禁止开垦坡度 1(≥25°)	林地	6.25	核桃彝族白族乡	
5205210892	贵州省	毕节市	大方县	520521	禁止开垦坡度 1(≥25°)	林地	13.22	达溪镇	
5205210893	贵州省	毕节市	大方县	520521	禁止开垦坡度 1(≥25°)	林地	17.36	达溪镇、核桃彝族白族乡	
5205210894	贵州省	毕节市	大方县	520521	禁止开垦坡度 1(≥25°)	林地	24.26	达溪镇、核桃彝族白族乡	

5205210895	贵州省	毕节市	大方县	520521	禁止开垦坡度 1(≥25°)	林地	5.79	达溪镇	
5205210896	贵州省	毕节市	大方县	520521	禁止开垦坡度 1(≥25°)	林地	5.63	大山苗族彝族乡	
5205210897	贵州省	毕节市	大方县	520521	禁止开垦坡度 1(≥25°)	林地	9.88	果瓦乡	
5205210898	贵州省	毕节市	大方县	520521	禁止开垦坡度 1(≥25°)	林地	5.28	大山苗族彝族乡	
5205210899	贵州省	毕节市	大方县	520521	禁止开垦坡度 1(≥25°)	林地	19.35	果瓦乡	
5205210900	贵州省	毕节市	大方县	520521	禁止开垦坡度 1(≥25°)	林地	25.56	大山苗族彝族乡	
5205210901	贵州省	毕节市	大方县	520521	禁止开垦坡度 1(≥25°)	林地	202.36	大山苗族彝族乡、果瓦乡	
5205210902	贵州省	毕节市	大方县	520521	禁止开垦坡度 1(≥25°)	林地	65.38	大山苗族彝族乡	
5205210903	贵州省	毕节市	大方县	520521	禁止开垦坡度 1(≥25°)	林地	10.67	大山苗族彝族乡、果瓦乡	
5205210904	贵州省	毕节市	大方县	520521	禁止开垦坡度 1(≥25°)	林地	8.52	大山苗族彝族乡、果瓦乡	
5205210905	贵州省	毕节市	大方县	520521	禁止开垦坡度 1(≥25°)	林地	15.39	达溪镇	
5205210906	贵州省	毕节市	大方县	520521	禁止开垦坡度 1(≥25°)	林地	48.58	达溪镇	
5205210907	贵州省	毕节市	大方县	520521	禁止开垦坡度 1(≥25°)	林地	6.37	达溪镇	
5205210908	贵州省	毕节市	大方县	520521	禁止开垦坡度 1(≥25°)	林地	11.78	安乐彝族仡佬族乡	
5205210909	贵州省	毕节市	大方县	520521	禁止开垦坡度 1(≥25°)	林地	15.09	安乐彝族仡佬族乡、凤山彝族蒙古族乡	
5205210910	贵州省	毕节市	大方县	520521	禁止开垦坡度 1(≥25°)	草地、林地	5.99	安乐彝族仡佬族乡	
5205210911	贵州省	毕节市	大方县	520521	禁止开垦坡度 1(≥25°)	林地	8.73	安乐彝族仡佬族乡	
5205210912	贵州省	毕节市	大方县	520521	禁止开垦坡度 1(≥25°)	林地	5.98	安乐彝族仡佬族乡、凤山彝族蒙古族乡	
5205210913	贵州省	毕节市	大方县	520521	禁止开垦坡度 1(≥25°)	林地	14.63	安乐彝族仡佬族乡	
5205210914	贵州省	毕节市	大方县	520521	禁止开垦坡度 1(≥25°)	林地	5.19	凤山彝族蒙古族乡	
5205210915	贵州省	毕节市	大方县	520521	禁止开垦坡度 1(≥25°)	草地、林地	7.23	凤山彝族蒙古族乡、安乐彝族仡佬族乡	
5205210916	贵州省	毕节市	大方县	520521	禁止开垦坡度 1(≥25°)	林地、裸土地	5.54	安乐彝族仡佬族乡	
5205210917	贵州省	毕节市	大方县	520521	禁止开垦坡度 1(≥25°)	林地	5.62	安乐彝族仡佬族乡	
5205210918	贵州省	毕节市	大方县	520521	禁止开垦坡度 1(≥25°)	林地	5.05	文阁乡	
5205210919	贵州省	毕节市	大方县	520521	禁止开垦坡度 1(≥25°)	林地	6.6	对江镇	

5205210920	贵州省	毕节市	大方县	520521	禁止开垦坡度 1(≥25°)	林地	5.41	对江镇	
5205210921	贵州省	毕节市	大方县	520521	禁止开垦坡度 1(≥25°)	林地	14.33	对江镇、文阁乡	
5205210922	贵州省	毕节市	大方县	520521	禁止开垦坡度 1(≥25°)	林地	5.45	对江镇	
5205210923	贵州省	毕节市	大方县	520521	禁止开垦坡度 1(≥25°)	林地	6.73	对江镇	
5205210924	贵州省	毕节市	大方县	520521	禁止开垦坡度 1(≥25°)	林地	5.35	鹏程街道	
5205210925	贵州省	毕节市	大方县	520521	禁止开垦坡度 1(≥25°)	林地	5.52	鹏程街道	
5205210926	贵州省	毕节市	大方县	520521	禁止开垦坡度 1(≥25°)	林地	10.45	鹏程街道	
5205210927	贵州省	毕节市	大方县	520521	禁止开垦坡度 1(≥25°)	林地	5.96	瓢井镇	
5205210928	贵州省	毕节市	大方县	520521	禁止开垦坡度 1(≥25°)	林地	6.48	长石镇	
5205210929	贵州省	毕节市	大方县	520521	禁止开垦坡度 1(≥25°)	林地	5.74	长石镇	
5205210930	贵州省	毕节市	大方县	520521	禁止开垦坡度 1(≥25°)	林地、裸土地	6.49	长石镇	
5205210931	贵州省	毕节市	大方县	520521	禁止开垦坡度 1(≥25°)	林地	23.85	瓢井镇	
5205210932	贵州省	毕节市	大方县	520521	禁止开垦坡度 1(≥25°)	林地	11.71	长石镇	
5205210933	贵州省	毕节市	大方县	520521	禁止开垦坡度 1(≥25°)	林地	12.06	长石镇	
5205210934	贵州省	毕节市	大方县	520521	禁止开垦坡度 1(≥25°)	林地	17.48	长石镇	
5205210935	贵州省	毕节市	大方县	520521	禁止开垦坡度 1(≥25°)	林地	5.86	长石镇	
5205210936	贵州省	毕节市	大方县	520521	禁止开垦坡度 1(≥25°)	林地	6.67	长石镇	
5205210937	贵州省	毕节市	大方县	520521	禁止开垦坡度 1(≥25°)	林地	8.96	绿塘乡	
5205210938	贵州省	毕节市	大方县	520521	禁止开垦坡度 1(≥25°)	林地	9.97	绿塘乡	
5205210939	贵州省	毕节市	大方县	520521	禁止开垦坡度 1(≥25°)	林地	5.66	绿塘乡	
5205210940	贵州省	毕节市	大方县	520521	禁止开垦坡度 1(≥25°)	林地	5.37	绿塘乡	
5205210941	贵州省	毕节市	大方县	520521	禁止开垦坡度 1(≥25°)	林地	9	绿塘乡	
5205210942	贵州省	毕节市	大方县	520521	禁止开垦坡度 1(≥25°)	林地	6.82	绿塘乡	
5205210943	贵州省	毕节市	大方县	520521	禁止开垦坡度 1(≥25°)	林地	9.48	文阁乡	
5205210944	贵州省	毕节市	大方县	520521	禁止开垦坡度 1(≥25°)	林地	19.47	绿塘乡	

5205210945	贵州省	毕节市	大方县	520521	禁止开垦坡度 1(≥25°)	林地	16.76	绿塘乡	
5205210946	贵州省	毕节市	大方县	520521	禁止开垦坡度 1(≥25°)	林地	29.33	绿塘乡、文阁乡	
5205210947	贵州省	毕节市	大方县	520521	禁止开垦坡度 1(≥25°)	林地	5.81	鼎新彝族苗族乡	
5205210948	贵州省	毕节市	大方县	520521	禁止开垦坡度 1(≥25°)	林地	5	绿塘乡	
5205210949	贵州省	毕节市	大方县	520521	禁止开垦坡度 1(≥25°)	林地	6.98	核桃彝族白族乡	
5205210950	贵州省	毕节市	大方县	520521	禁止开垦坡度 1(≥25°)	林地	6.83	核桃彝族白族乡	
5205210951	贵州省	毕节市	大方县	520521	禁止开垦坡度 1(≥25°)	林地	7.3	核桃彝族白族乡	
5205210952	贵州省	毕节市	大方县	520521	禁止开垦坡度 1(≥25°)	林地	28.94	核桃彝族白族乡	
5205210953	贵州省	毕节市	大方县	520521	禁止开垦坡度 1(≥25°)	林地	5.43	核桃彝族白族乡	
5205210954	贵州省	毕节市	大方县	520521	禁止开垦坡度 1(≥25°)	林地	8.78	绿塘乡	
5205210955	贵州省	毕节市	大方县	520521	禁止开垦坡度 1(≥25°)	林地	7.66	绿塘乡	
5205210956	贵州省	毕节市	大方县	520521	禁止开垦坡度 1(≥25°)	林地	5.01	绿塘乡	
5205210957	贵州省	毕节市	大方县	520521	禁止开垦坡度 1(≥25°)	林地	7.67	绿塘乡	
5205210958	贵州省	毕节市	大方县	520521	禁止开垦坡度 1(≥25°)	林地	6.32	绿塘乡	
5205210959	贵州省	毕节市	大方县	520521	禁止开垦坡度 1(≥25°)	林地	5.06	绿塘乡	
5205210960	贵州省	毕节市	大方县	520521	禁止开垦坡度 1(≥25°)	林地	9.99	绿塘乡	
5205210961	贵州省	毕节市	大方县	520521	禁止开垦坡度 1(≥25°)	林地	11.6	绿塘乡	
5205210962	贵州省	毕节市	大方县	520521	禁止开垦坡度 1(≥25°)	林地	13.59	绿塘乡	
5205210963	贵州省	毕节市	大方县	520521	禁止开垦坡度 1(≥25°)	林地	8.01	绿塘乡	
5205210964	贵州省	毕节市	大方县	520521	禁止开垦坡度 1(≥25°)	林地	8.59	绿塘乡	
5205210965	贵州省	毕节市	大方县	520521	禁止开垦坡度 1(≥25°)	林地	6.43	凤山彝族蒙古族乡、六龙镇	
5205210966	贵州省	毕节市	大方县	520521	禁止开垦坡度 1(≥25°)	林地	5.97	凤山彝族蒙古族乡	
5205210967	贵州省	毕节市	大方县	520521	禁止开垦坡度 1(≥25°)	林地	5.72	六龙镇	
5205210968	贵州省	毕节市	大方县	520521	禁止开垦坡度 1(≥25°)	林地	8.52	六龙镇	
5205210969	贵州省	毕节市	大方县	520521	禁止开垦坡度 1(≥25°)	林地	6.86	六龙镇	

5205210970	贵州省	毕节市	大方县	520521	禁止开垦坡度 1(≥25°)	林地	12.77	六龙镇	
5205210971	贵州省	毕节市	大方县	520521	禁止开垦坡度 1(≥25°)	林地	13.86	凤山彝族蒙古族乡	
5205210972	贵州省	毕节市	大方县	520521	禁止开垦坡度 1(≥25°)	林地	6.87	六龙镇	
5205210973	贵州省	毕节市	大方县	520521	禁止开垦坡度 1(≥25°)	林地	16.27	凤山彝族蒙古族乡、六龙镇	
5205210974	贵州省	毕节市	大方县	520521	禁止开垦坡度 1(≥25°)	林地	37.6	凤山彝族蒙古族乡、六龙镇	
5205210975	贵州省	毕节市	大方县	520521	禁止开垦坡度 1(≥25°)	林地	9.4	顺德街道办事处	
5205210976	贵州省	毕节市	大方县	520521	禁止开垦坡度 1(≥25°)	林地	10.02	顺德街道办事处	
5205210977	贵州省	毕节市	大方县	520521	禁止开垦坡度 1(≥25°)	林地、裸土地	5.07	九驿街道、顺德街道办事处	
5205210978	贵州省	毕节市	大方县	520521	禁止开垦坡度 1(≥25°)	林地	5.88	九驿街道	
5205210979	贵州省	毕节市	大方县	520521	禁止开垦坡度 1(≥25°)	林地	5.01	九驿街道	
5205210980	贵州省	毕节市	大方县	520521	禁止开垦坡度 1(≥25°)	林地	5.26	红旗街道办事处、慕俄格古城街道办事处	
5205210981	贵州省	毕节市	大方县	520521	禁止开垦坡度 1(≥25°)	林地	11.5	鹏程街道	
5205210982	贵州省	毕节市	大方县	520521	禁止开垦坡度 1(≥25°)	林地	18.69	六龙镇、鹏程街道	
5205210983	贵州省	毕节市	大方县	520521	禁止开垦坡度 1(≥25°)	林地	5.46	鹏程街道	
5205210984	贵州省	毕节市	大方县	520521	禁止开垦坡度 1(≥25°)	林地	7.24	鹏程街道	
5205210985	贵州省	毕节市	大方县	520521	禁止开垦坡度 1(≥25°)	林地	6.85	理化苗族彝族乡	
5205210986	贵州省	毕节市	大方县	520521	禁止开垦坡度 1(≥25°)	林地	5.72	黄泥塘镇、羊场镇	
5205210987	贵州省	毕节市	大方县	520521	禁止开垦坡度 1(≥25°)	林地	47.64	理化苗族彝族乡	
5205210988	贵州省	毕节市	大方县	520521	禁止开垦坡度 1(≥25°)	林地	46.68	理化苗族彝族乡	
5205210989	贵州省	毕节市	大方县	520521	禁止开垦坡度 1(≥25°)	林地	22.81	黄泥塘镇	
5205210990	贵州省	毕节市	大方县	520521	禁止开垦坡度 1(≥25°)	林地	25.11	黄泥塘镇	
5205210991	贵州省	毕节市	大方县	520521	禁止开垦坡度 1(≥25°)	林地	7.72	黄泥塘镇	
5205210992	贵州省	毕节市	大方县	520521	禁止开垦坡度 1(≥25°)	林地	12.98	黄泥塘镇	
5205210993	贵州省	毕节市	大方县	520521	禁止开垦坡度 1(≥25°)	林地	5.32	黄泥塘镇	
5205210994	贵州省	毕节市	大方县	520521	禁止开垦坡度 1(≥25°)	林地	6.99	黄泥塘镇	

5205210995	贵州省	毕节市	大方县	520521	禁止开垦坡度 1(≥25°)	林地	7.28	黄泥塘镇	
5205210996	贵州省	毕节市	大方县	520521	禁止开垦坡度 1(≥25°)	林地	9.99	黄泥塘镇	
5205210997	贵州省	毕节市	大方县	520521	禁止开垦坡度 1(≥25°)	林地	16.05	理化苗族彝族乡	
5205210998	贵州省	毕节市	大方县	520521	禁止开垦坡度 1(≥25°)	草地、林地	19.58	理化苗族彝族乡、黄泥塘镇、羊场镇	
5205210999	贵州省	毕节市	大方县	520521	禁止开垦坡度 1(≥25°)	林地	11.57	慕俄格古城街道办事处	
5205211000	贵州省	毕节市	大方县	520521	禁止开垦坡度 1(≥25°)	林地	10.3	慕俄格古城街道办事处	
5205211001	贵州省	毕节市	大方县	520521	禁止开垦坡度 1(≥25°)	林地	16.66	羊场镇	
5205211002	贵州省	毕节市	大方县	520521	禁止开垦坡度 1(≥25°)	林地	40.89	慕俄格古城街道办事处、羊场镇	
5205211003	贵州省	毕节市	大方县	520521	禁止开垦坡度 1(≥25°)	林地	13.18	慕俄格古城街道办事处、羊场镇	
5205211004	贵州省	毕节市	大方县	520521	禁止开垦坡度 1(≥25°)	林地	11.32	慕俄格古城街道办事处	
5205211005	贵州省	毕节市	大方县	520521	禁止开垦坡度 1(≥25°)	林地	12.45	慕俄格古城街道办事处、羊场镇	
5205211006	贵州省	毕节市	大方县	520521	禁止开垦坡度 1(≥25°)	林地	6.62	慕俄格古城街道办事处	
5205211007	贵州省	毕节市	大方县	520521	禁止开垦坡度 1(≥25°)	林地	17.31	慕俄格古城街道办事处	
5205211008	贵州省	毕节市	大方县	520521	禁止开垦坡度 1(≥25°)	林地	19.22	慕俄格古城街道办事处	
5205211009	贵州省	毕节市	大方县	520521	禁止开垦坡度 1(≥25°)	林地	5.82	羊场镇	
5205211010	贵州省	毕节市	大方县	520521	禁止开垦坡度 1(≥25°)	林地	9.37	猫场镇	
5205211011	贵州省	毕节市	大方县	520521	禁止开垦坡度 1(≥25°)	林地	10.64	猫场镇	
5205211012	贵州省	毕节市	大方县	520521	禁止开垦坡度 1(≥25°)	林地	6.83	猫场镇	
5205211013	贵州省	毕节市	大方县	520521	禁止开垦坡度 1(≥25°)	林地	7.04	猫场镇	
5205211014	贵州省	毕节市	大方县	520521	禁止开垦坡度 1(≥25°)	林地	5.81	绿塘乡、猫场镇	
5205211015	贵州省	毕节市	大方县	520521	禁止开垦坡度 1(≥25°)	林地	23.77	猫场镇	
5205211016	贵州省	毕节市	大方县	520521	禁止开垦坡度 1(≥25°)	林地	10.69	黄泥塘镇	
5205211017	贵州省	毕节市	大方县	520521	禁止开垦坡度 1(≥25°)	林地	6.89	黄泥塘镇	
5205211018	贵州省	毕节市	大方县	520521	禁止开垦坡度 1(≥25°)	林地	19.16	六龙镇	
5205211019	贵州省	毕节市	大方县	520521	禁止开垦坡度 1(≥25°)	林地	6.69	六龙镇	

5205211020	贵州省	毕节市	大方县	520521	禁止开垦坡度 1(≥25°)	林地	5.91	黄泥塘镇	
5205211021	贵州省	毕节市	大方县	520521	禁止开垦坡度 1(≥25°)	林地	26.15	六龙镇	
5205211022	贵州省	毕节市	大方县	520521	禁止开垦坡度 1(≥25°)	林地	14.11	黄泥塘镇、六龙镇	
5205211023	贵州省	毕节市	大方县	520521	禁止开垦坡度 1(≥25°)	林地	27.16	黄泥塘镇、六龙镇	
5205211024	贵州省	毕节市	大方县	520521	禁止开垦坡度 1(≥25°)	林地	49.91	六龙镇	
5205211025	贵州省	毕节市	大方县	520521	禁止开垦坡度 1(≥25°)	林地	126.66	六龙镇	
5205211026	贵州省	毕节市	大方县	520521	禁止开垦坡度 1(≥25°)	林地	7.82	六龙镇	
5205211027	贵州省	毕节市	大方县	520521	禁止开垦坡度 1(≥25°)	林地	6.61	文阁乡	
5205211028	贵州省	毕节市	大方县	520521	禁止开垦坡度 1(≥25°)	林地	5.86	文阁乡	
5205211029	贵州省	毕节市	大方县	520521	禁止开垦坡度 1(≥25°)	草地、林地	6.38	文阁乡	
5205211030	贵州省	毕节市	大方县	520521	禁止开垦坡度 1(≥25°)	林地	7.58	文阁乡	
5205211031	贵州省	毕节市	大方县	520521	禁止开垦坡度 1(≥25°)	林地	9.37	文阁乡	
5205211032	贵州省	毕节市	大方县	520521	禁止开垦坡度 1(≥25°)	林地	7.73	文阁乡	
5205211033	贵州省	毕节市	大方县	520521	禁止开垦坡度 1(≥25°)	林地	7.09	文阁乡	
5205211034	贵州省	毕节市	大方县	520521	禁止开垦坡度 1(≥25°)	林地	6.04	文阁乡	
5205211035	贵州省	毕节市	大方县	520521	禁止开垦坡度 1(≥25°)	林地	9.54	文阁乡	
5205211036	贵州省	毕节市	大方县	520521	禁止开垦坡度 1(≥25°)	林地	5.39	文阁乡	
5205211037	贵州省	毕节市	大方县	520521	禁止开垦坡度 1(≥25°)	林地	14.25	文阁乡	
5205211038	贵州省	毕节市	大方县	520521	禁止开垦坡度 1(≥25°)	草地、林地	21.32	文阁乡	
5205211039	贵州省	毕节市	大方县	520521	禁止开垦坡度 1(≥25°)	林地	16.69	文阁乡	
5205211040	贵州省	毕节市	大方县	520521	禁止开垦坡度 1(≥25°)	林地	26.38	文阁乡	
5205211041	贵州省	毕节市	大方县	520521	禁止开垦坡度 1(≥25°)	林地	73.93	文阁乡	
5205211042	贵州省	毕节市	大方县	520521	禁止开垦坡度 1(≥25°)	林地	5.08	文阁乡	
5205211043	贵州省	毕节市	大方县	520521	禁止开垦坡度 1(≥25°)	林地	6.18	文阁乡	
5205211044	贵州省	毕节市	大方县	520521	禁止开垦坡度 1(≥25°)	林地	10.47	黄泥塘镇	

5205211045	贵州省	毕节市	大方县	520521	禁止开垦坡度 1(≥25°)	林地	6.15	黄泥塘镇	
5205211046	贵州省	毕节市	大方县	520521	禁止开垦坡度 1(≥25°)	林地	8.25	黄泥塘镇	
5205211047	贵州省	毕节市	大方县	520521	禁止开垦坡度 1(≥25°)	林地	27.32	黄泥塘镇	
5205211048	贵州省	毕节市	大方县	520521	禁止开垦坡度 1(≥25°)	林地	17.53	黄泥塘镇	
5205211049	贵州省	毕节市	大方县	520521	禁止开垦坡度 1(≥25°)	林地	17.81	黄泥塘镇	
5205211050	贵州省	毕节市	大方县	520521	禁止开垦坡度 1(≥25°)	林地	16.32	黄泥塘镇	
5205211051	贵州省	毕节市	大方县	520521	禁止开垦坡度 1(≥25°)	林地	8.66	黄泥塘镇	
5205211052	贵州省	毕节市	大方县	520521	禁止开垦坡度 1(≥25°)	林地	26.4	黄泥塘镇	
5205211053	贵州省	毕节市	大方县	520521	禁止开垦坡度 1(≥25°)	林地	25.96	黄泥塘镇	
5205211054	贵州省	毕节市	大方县	520521	禁止开垦坡度 1(≥25°)	林地	15.53	黄泥塘镇	
5205211055	贵州省	毕节市	大方县	520521	禁止开垦坡度 1(≥25°)	林地	27.47	黄泥塘镇	
5205211056	贵州省	毕节市	大方县	520521	禁止开垦坡度 1(≥25°)	草地、林地	42.45	黄泥塘镇	
5205211057	贵州省	毕节市	大方县	520521	禁止开垦坡度 1(≥25°)	林地	7.11	黄泥塘镇	
5205211058	贵州省	毕节市	大方县	520521	禁止开垦坡度 1(≥25°)	林地	5.17	黄泥塘镇	
5205211059	贵州省	毕节市	大方县	520521	禁止开垦坡度 1(≥25°)	林地	19.76	黄泥塘镇	
5205211060	贵州省	毕节市	大方县	520521	禁止开垦坡度 1(≥25°)	林地	5.46	八堡彝族苗族乡	
5205211061	贵州省	毕节市	大方县	520521	禁止开垦坡度 1(≥25°)	林地	6.43	八堡彝族苗族乡	
5205211062	贵州省	毕节市	大方县	520521	禁止开垦坡度 1(≥25°)	林地	5.8	八堡彝族苗族乡	
5205211063	贵州省	毕节市	大方县	520521	禁止开垦坡度 1(≥25°)	林地	30.56	八堡彝族苗族乡	
5205211064	贵州省	毕节市	大方县	520521	禁止开垦坡度 1(≥25°)	林地	13.5	八堡彝族苗族乡	
5205211065	贵州省	毕节市	大方县	520521	禁止开垦坡度 1(≥25°)	草地、林地	10.21	八堡彝族苗族乡	
5205211066	贵州省	毕节市	大方县	520521	禁止开垦坡度 1(≥25°)	林地	14.75	八堡彝族苗族乡	
5205211067	贵州省	毕节市	大方县	520521	禁止开垦坡度 1(≥25°)	林地	7.64	八堡彝族苗族乡	
5205211068	贵州省	毕节市	大方县	520521	禁止开垦坡度 1(≥25°)	林地	18.37	八堡彝族苗族乡	
5205211069	贵州省	毕节市	大方县	520521	禁止开垦坡度 1(≥25°)	林地	14.96	八堡彝族苗族乡	

5205211070	贵州省	毕节市	大方县	520521	禁止开垦坡度 1(≥25°)	林地	57.63	八堡彝族苗族乡	
5205211071	贵州省	毕节市	大方县	520521	禁止开垦坡度 1(≥25°)	林地	16.02	猫场镇	
5205211072	贵州省	毕节市	大方县	520521	禁止开垦坡度 1(≥25°)	林地	21.43	猫场镇	
5205211073	贵州省	毕节市	大方县	520521	禁止开垦坡度 1(≥25°)	林地	10.26	鼎新彝族苗族乡、绿塘乡、猫场镇	
5205211074	贵州省	毕节市	大方县	520521	禁止开垦坡度 1(≥25°)	林地	13.8	猫场镇	
5205211075	贵州省	毕节市	大方县	520521	禁止开垦坡度 1(≥25°)	林地	5.26	黄泥塘镇	
5205211076	贵州省	毕节市	大方县	520521	禁止开垦坡度 1(≥25°)	林地	8.12	黄泥塘镇	
5205211077	贵州省	毕节市	大方县	520521	禁止开垦坡度 1(≥25°)	林地	8.33	黄泥塘镇、鹏程街道	
5205211078	贵州省	毕节市	大方县	520521	禁止开垦坡度 1(≥25°)	林地	5.69	黄泥塘镇	
5205211079	贵州省	毕节市	大方县	520521	禁止开垦坡度 1(≥25°)	林地、裸土地	22.11	黄泥塘镇、鹏程街道	
5205211080	贵州省	毕节市	大方县	520521	禁止开垦坡度 1(≥25°)	林地	7.98	黄泥塘镇、鹏程街道	
5205211081	贵州省	毕节市	大方县	520521	禁止开垦坡度 1(≥25°)	林地	9.77	鹏程街道	
5205211082	贵州省	毕节市	大方县	520521	禁止开垦坡度 1(≥25°)	林地	10.92	黄泥塘镇、鹏程街道	
5205211083	贵州省	毕节市	大方县	520521	禁止开垦坡度 1(≥25°)	草地、林地	10.25	黄泥塘镇	
5205211084	贵州省	毕节市	大方县	520521	禁止开垦坡度 1(≥25°)	林地	5.16	黄泥塘镇	
5205211085	贵州省	毕节市	大方县	520521	禁止开垦坡度 1(≥25°)	林地	8.86	黄泥塘镇	
5205211086	贵州省	毕节市	大方县	520521	禁止开垦坡度 1(≥25°)	林地	9.85	黄泥塘镇、鹏程街道	
5205211087	贵州省	毕节市	大方县	520521	禁止开垦坡度 1(≥25°)	林地	5.56	双山镇	
5205211088	贵州省	毕节市	大方县	520521	禁止开垦坡度 1(≥25°)	林地	10.3	文阁乡	
5205211089	贵州省	毕节市	大方县	520521	禁止开垦坡度 1(≥25°)	林地	18.15	文阁乡	
5205211090	贵州省	毕节市	大方县	520521	禁止开垦坡度 1(≥25°)	草地、林地	16.18	文阁乡	
5205211091	贵州省	毕节市	大方县	520521	禁止开垦坡度 1(≥25°)	林地	30.71	双山镇	
5205211092	贵州省	毕节市	大方县	520521	禁止开垦坡度 1(≥25°)	林地	34.45	双山镇	
5205211093	贵州省	毕节市	大方县	520521	禁止开垦坡度 1(≥25°)	林地	50.09	双山镇	
5205211094	贵州省	毕节市	大方县	520521	禁止开垦坡度 1(≥25°)	林地	5.46	文阁乡	

5205211095	贵州省	毕节市	大方县	520521	禁止开垦坡度 1(≥25°)	林地	5.19	双山镇	
5205211096	贵州省	毕节市	大方县	520521	禁止开垦坡度 1(≥25°)	林地	5.01	双山镇	
5205211097	贵州省	毕节市	大方县	520521	禁止开垦坡度 1(≥25°)	林地	5.77	双山镇	
5205211098	贵州省	毕节市	大方县	520521	禁止开垦坡度 1(≥25°)	林地	5.89	马场镇、牛场苗族彝族乡	
5205211099	贵州省	毕节市	大方县	520521	禁止开垦坡度 1(≥25°)	林地	5.79	小屯乡	
5205211100	贵州省	毕节市	大方县	520521	禁止开垦坡度 1(≥25°)	林地	5.23	小屯乡	
5205211101	贵州省	毕节市	大方县	520521	禁止开垦坡度 1(≥25°)	草地、林地	13.22	理化苗族彝族乡	
5205211102	贵州省	毕节市	大方县	520521	禁止开垦坡度 1(≥25°)	林地	10.8	马场镇、牛场苗族彝族乡	
5205211103	贵州省	毕节市	大方县	520521	禁止开垦坡度 1(≥25°)	草地、林地	19.68	理化苗族彝族乡	
5205211104	贵州省	毕节市	大方县	520521	禁止开垦坡度 1(≥25°)	林地	6.07	理化苗族彝族乡	
5205211105	贵州省	毕节市	大方县	520521	禁止开垦坡度 1(≥25°)	林地	6.84	小屯乡	
5205211106	贵州省	毕节市	大方县	520521	禁止开垦坡度 1(≥25°)	林地	5.98	小屯乡	
5205211107	贵州省	毕节市	大方县	520521	禁止开垦坡度 1(≥25°)	林地	19.18	理化苗族彝族乡	
5205211108	贵州省	毕节市	大方县	520521	禁止开垦坡度 1(≥25°)	林地	13.99	理化苗族彝族乡	
5205211109	贵州省	毕节市	大方县	520521	禁止开垦坡度 1(≥25°)	林地	8.1	理化苗族彝族乡、小屯乡、羊场镇	
5205211110	贵州省	毕节市	大方县	520521	禁止开垦坡度 1(≥25°)	林地	5.41	六龙镇、鹏程街道	
5205211111	贵州省	毕节市	大方县	520521	禁止开垦坡度 1(≥25°)	林地	6.5	鹏程街道	
5205211112	贵州省	毕节市	大方县	520521	禁止开垦坡度 1(≥25°)	林地	6.59	鹏程街道	
5205211113	贵州省	毕节市	大方县	520521	禁止开垦坡度 1(≥25°)	林地	6.8	鹏程街道	
5205211114	贵州省	毕节市	大方县	520521	禁止开垦坡度 1(≥25°)	林地	5.76	鹏程街道	
5205211115	贵州省	毕节市	大方县	520521	禁止开垦坡度 1(≥25°)	林地	14.24	鹏程街道	
5205211116	贵州省	毕节市	大方县	520521	禁止开垦坡度 1(≥25°)	林地	10.43	鹏程街道	
5205211117	贵州省	毕节市	大方县	520521	禁止开垦坡度 1(≥25°)	林地	16.11	鹏程街道	
5205211118	贵州省	毕节市	大方县	520521	禁止开垦坡度 1(≥25°)	林地	9.35	鹏程街道	
5205211119	贵州省	毕节市	大方县	520521	禁止开垦坡度 1(≥25°)	林地	6.62	鹏程街道	

5205211120	贵州省	毕节市	大方县	520521	禁止开垦坡度 1(≥25°)	林地	5.93	绿塘乡	
5205211121	贵州省	毕节市	大方县	520521	禁止开垦坡度 1(≥25°)	林地	12.05	绿塘乡	
5205211122	贵州省	毕节市	大方县	520521	禁止开垦坡度 1(≥25°)	林地	5.19	绿塘乡	
5205211123	贵州省	毕节市	大方县	520521	禁止开垦坡度 1(≥25°)	林地	7.18	绿塘乡	
5205211124	贵州省	毕节市	大方县	520521	禁止开垦坡度 1(≥25°)	林地	7.31	绿塘乡	
5205211125	贵州省	毕节市	大方县	520521	禁止开垦坡度 1(≥25°)	林地	5.19	对江镇	
5205211126	贵州省	毕节市	大方县	520521	禁止开垦坡度 1(≥25°)	林地	11.63	绿塘乡	
5205211127	贵州省	毕节市	大方县	520521	禁止开垦坡度 1(≥25°)	林地	28.18	对江镇、绿塘乡	
5205211128	贵州省	毕节市	大方县	520521	禁止开垦坡度 1(≥25°)	林地	12.68	对江镇	
5205211129	贵州省	毕节市	大方县	520521	禁止开垦坡度 1(≥25°)	林地	29.88	对江镇	
5205211130	贵州省	毕节市	大方县	520521	禁止开垦坡度 1(≥25°)	林地	28.88	绿塘乡	
5205211131	贵州省	毕节市	大方县	520521	禁止开垦坡度 1(≥25°)	林地	10.37	对江镇	
5205211132	贵州省	毕节市	大方县	520521	禁止开垦坡度 1(≥25°)	林地	60.7	对江镇、绿塘乡	
5205211133	贵州省	毕节市	大方县	520521	禁止开垦坡度 1(≥25°)	林地	5.4	牛场苗族彝族乡	
5205211134	贵州省	毕节市	大方县	520521	禁止开垦坡度 1(≥25°)	林地	5.4	牛场苗族彝族乡	
5205211135	贵州省	毕节市	大方县	520521	禁止开垦坡度 1(≥25°)	林地	10.4	牛场苗族彝族乡	
5205211136	贵州省	毕节市	大方县	520521	禁止开垦坡度 1(≥25°)	林地	5.24	牛场苗族彝族乡	
5205211137	贵州省	毕节市	大方县	520521	禁止开垦坡度 1(≥25°)	林地	24.21	牛场苗族彝族乡	
5205211138	贵州省	毕节市	大方县	520521	禁止开垦坡度 1(≥25°)	林地	5.92	牛场苗族彝族乡	
5205211139	贵州省	毕节市	大方县	520521	禁止开垦坡度 1(≥25°)	林地	6.38	牛场苗族彝族乡	
5205211140	贵州省	毕节市	大方县	520521	禁止开垦坡度 1(≥25°)	林地	11.35	牛场苗族彝族乡	
5205211141	贵州省	毕节市	大方县	520521	禁止开垦坡度 1(≥25°)	草地、林地	11.01	绿塘乡	
5205211142	贵州省	毕节市	大方县	520521	禁止开垦坡度 1(≥25°)	林地	13.5	绿塘乡	
5205211143	贵州省	毕节市	大方县	520521	禁止开垦坡度 1(≥25°)	林地	6.05	绿塘乡	
5205211144	贵州省	毕节市	大方县	520521	禁止开垦坡度 1(≥25°)	林地	11.62	绿塘乡	

5205211145	贵州省	毕节市	大方县	520521	禁止开垦坡度 1(≥25°)	林地	5.96	绿塘乡	
5205211146	贵州省	毕节市	大方县	520521	禁止开垦坡度 1(≥25°)	林地	12.22	鼎新彝族苗族乡、绿塘乡	
5205211147	贵州省	毕节市	大方县	520521	禁止开垦坡度 1(≥25°)	林地	6.7	绿塘乡	
5205211148	贵州省	毕节市	大方县	520521	禁止开垦坡度 1(≥25°)	林地	29.13	鼎新彝族苗族乡、绿塘乡	
5205211149	贵州省	毕节市	大方县	520521	禁止开垦坡度 1(≥25°)	林地	15.98	绿塘乡	
5205211150	贵州省	毕节市	大方县	520521	禁止开垦坡度 1(≥25°)	林地	5.65	绿塘乡	
5205211151	贵州省	毕节市	大方县	520521	禁止开垦坡度 1(≥25°)	林地	12.88	鼎新彝族苗族乡	
5205211152	贵州省	毕节市	大方县	520521	禁止开垦坡度 1(≥25°)	林地	12.78	鼎新彝族苗族乡、猫场镇	
5205211153	贵州省	毕节市	大方县	520521	禁止开垦坡度 1(≥25°)	林地	9.55	鼎新彝族苗族乡	
5205211154	贵州省	毕节市	大方县	520521	禁止开垦坡度 1(≥25°)	林地	6.6	鼎新彝族苗族乡	
5205211155	贵州省	毕节市	大方县	520521	禁止开垦坡度 1(≥25°)	林地	10.48	鼎新彝族苗族乡	
5205211156	贵州省	毕节市	大方县	520521	禁止开垦坡度 1(≥25°)	林地	13.98	鼎新彝族苗族乡	
5205211157	贵州省	毕节市	大方县	520521	禁止开垦坡度 1(≥25°)	林地	5.05	鼎新彝族苗族乡	
5205211158	贵州省	毕节市	大方县	520521	禁止开垦坡度 1(≥25°)	林地	5.67	鼎新彝族苗族乡	
5205211159	贵州省	毕节市	大方县	520521	禁止开垦坡度 1(≥25°)	林地	5.19	鼎新彝族苗族乡	
5205211160	贵州省	毕节市	大方县	520521	禁止开垦坡度 1(≥25°)	林地	6.62	鼎新彝族苗族乡	
5205211161	贵州省	毕节市	大方县	520521	禁止开垦坡度 1(≥25°)	林地	5.49	鼎新彝族苗族乡	
5205211162	贵州省	毕节市	大方县	520521	禁止开垦坡度 1(≥25°)	林地	28.24	鼎新彝族苗族乡	
5205211163	贵州省	毕节市	大方县	520521	禁止开垦坡度 1(≥25°)	林地	19.62	鼎新彝族苗族乡	
5205211164	贵州省	毕节市	大方县	520521	禁止开垦坡度 1(≥25°)	林地	35.67	鼎新彝族苗族乡	
5205211165	贵州省	毕节市	大方县	520521	禁止开垦坡度 1(≥25°)	林地	22.36	鼎新彝族苗族乡	
5205211166	贵州省	毕节市	大方县	520521	禁止开垦坡度 1(≥25°)	林地	10.46	猫场镇	
5205211167	贵州省	毕节市	大方县	520521	禁止开垦坡度 1(≥25°)	林地	9.73	响水白族彝族仡佬族乡	
5205211168	贵州省	毕节市	大方县	520521	禁止开垦坡度 1(≥25°)	林地	5	竹园彝族苗族乡	
5205211169	贵州省	毕节市	大方县	520521	禁止开垦坡度 1(≥25°)	林地	24.96	响水白族彝族仡佬族乡	

5205211170	贵州省	毕节市	大方县	520521	禁止开垦坡度 1(≥25°)	林地	9.87	响水白族彝族仡佬族乡	
5205211171	贵州省	毕节市	大方县	520521	禁止开垦坡度 1(≥25°)	林地	37.85	响水白族彝族仡佬族乡、竹园彝族苗族乡	
5205211172	贵州省	毕节市	大方县	520521	禁止开垦坡度 1(≥25°)	林地	21.74	响水白族彝族仡佬族乡	
5205211173	贵州省	毕节市	大方县	520521	禁止开垦坡度 1(≥25°)	林地	12.72	响水白族彝族仡佬族乡	
5205211174	贵州省	毕节市	大方县	520521	禁止开垦坡度 1(≥25°)	林地	26.2	竹园彝族苗族乡	
5205211175	贵州省	毕节市	大方县	520521	禁止开垦坡度 1(≥25°)	林地	17.44	响水白族彝族仡佬族乡	
5205211176	贵州省	毕节市	大方县	520521	禁止开垦坡度 1(≥25°)	林地	19.49	响水白族彝族仡佬族乡	
5205211177	贵州省	毕节市	大方县	520521	禁止开垦坡度 1(≥25°)	林地	8.03	猫场镇	
5205211178	贵州省	毕节市	大方县	520521	禁止开垦坡度 1(≥25°)	林地	7.61	猫场镇	
5205211179	贵州省	毕节市	大方县	520521	禁止开垦坡度 1(≥25°)	林地	6.47	猫场镇	
5205211180	贵州省	毕节市	大方县	520521	禁止开垦坡度 1(≥25°)	林地	5.77	猫场镇	
5205211181	贵州省	毕节市	大方县	520521	禁止开垦坡度 1(≥25°)	林地	5.58	猫场镇	
5205211182	贵州省	毕节市	大方县	520521	禁止开垦坡度 1(≥25°)	林地	10.23	猫场镇	
5205211183	贵州省	毕节市	大方县	520521	禁止开垦坡度 1(≥25°)	林地	11.62	猫场镇	
5205211184	贵州省	毕节市	大方县	520521	禁止开垦坡度 1(≥25°)	林地	15.26	猫场镇	
5205211185	贵州省	毕节市	大方县	520521	禁止开垦坡度 1(≥25°)	林地	18.71	猫场镇	
5205211186	贵州省	毕节市	大方县	520521	禁止开垦坡度 1(≥25°)	林地	7.04	猫场镇	
5205211187	贵州省	毕节市	大方县	520521	禁止开垦坡度 1(≥25°)	林地	22.58	猫场镇	
5205211188	贵州省	毕节市	大方县	520521	禁止开垦坡度 1(≥25°)	林地	9.81	达溪镇	
5205211189	贵州省	毕节市	大方县	520521	禁止开垦坡度 1(≥25°)	林地	6.65	达溪镇	
5205211190	贵州省	毕节市	大方县	520521	禁止开垦坡度 1(≥25°)	林地	7.48	达溪镇	
5205211191	贵州省	毕节市	大方县	520521	禁止开垦坡度 1(≥25°)	林地	6.13	达溪镇	
5205211192	贵州省	毕节市	大方县	520521	禁止开垦坡度 1(≥25°)	林地	5.49	达溪镇	
5205211193	贵州省	毕节市	大方县	520521	禁止开垦坡度 1(≥25°)	林地	5.28	达溪镇	
5205211194	贵州省	毕节市	大方县	520521	禁止开垦坡度 1(≥25°)	林地	5.16	达溪镇	

5205211195	贵州省	毕节市	大方县	520521	禁止开垦坡度 1(≥25°)	林地	6.45	达溪镇	
5205211196	贵州省	毕节市	大方县	520521	禁止开垦坡度 1(≥25°)	林地	10.76	响水白族彝族仡佬族乡	
5205211197	贵州省	毕节市	大方县	520521	禁止开垦坡度 1(≥25°)	林地	7.32	竹园彝族苗族乡	
5205211198	贵州省	毕节市	大方县	520521	禁止开垦坡度 1(≥25°)	林地	5.41	东关乡	
5205211199	贵州省	毕节市	大方县	520521	禁止开垦坡度 1(≥25°)	林地、裸土地	22.51	响水白族彝族仡佬族乡	
5205211200	贵州省	毕节市	大方县	520521	禁止开垦坡度 1(≥25°)	林地	8.9	竹园彝族苗族乡	
5205211201	贵州省	毕节市	大方县	520521	禁止开垦坡度 1(≥25°)	林地	18.76	竹园彝族苗族乡	
5205211202	贵州省	毕节市	大方县	520521	禁止开垦坡度 1(≥25°)	林地	13.35	竹园彝族苗族乡	
5205211203	贵州省	毕节市	大方县	520521	禁止开垦坡度 1(≥25°)	林地	5.9	响水白族彝族仡佬族乡	
5205211204	贵州省	毕节市	大方县	520521	禁止开垦坡度 1(≥25°)	林地	5.78	八堡彝族苗族乡、响水白族彝族仡佬族乡	
5205211205	贵州省	毕节市	大方县	520521	禁止开垦坡度 1(≥25°)	林地	7.89	响水白族彝族仡佬族乡	
5205211206	贵州省	毕节市	大方县	520521	禁止开垦坡度 1(≥25°)	林地	19.45	响水白族彝族仡佬族乡	
5205211207	贵州省	毕节市	大方县	520521	禁止开垦坡度 1(≥25°)	林地	12.7	响水白族彝族仡佬族乡	
5205211208	贵州省	毕节市	大方县	520521	禁止开垦坡度 1(≥25°)	林地	10.14	鼎新彝族苗族乡	
5205211209	贵州省	毕节市	大方县	520521	禁止开垦坡度 1(≥25°)	林地	6.52	鼎新彝族苗族乡	
5205211210	贵州省	毕节市	大方县	520521	禁止开垦坡度 1(≥25°)	林地	8.09	鼎新彝族苗族乡	
5205211211	贵州省	毕节市	大方县	520521	禁止开垦坡度 1(≥25°)	林地	10.15	鼎新彝族苗族乡	
5205211212	贵州省	毕节市	大方县	520521	禁止开垦坡度 1(≥25°)	林地	8.92	鼎新彝族苗族乡	
5205211213	贵州省	毕节市	大方县	520521	禁止开垦坡度 1(≥25°)	林地	18	鼎新彝族苗族乡	
5205211214	贵州省	毕节市	大方县	520521	禁止开垦坡度 1(≥25°)	林地	13.91	鼎新彝族苗族乡	
5205211215	贵州省	毕节市	大方县	520521	禁止开垦坡度 1(≥25°)	林地	11.55	鼎新彝族苗族乡	
5205211216	贵州省	毕节市	大方县	520521	禁止开垦坡度 1(≥25°)	林地	16.89	鼎新彝族苗族乡、绿塘乡	
5205211217	贵州省	毕节市	大方县	520521	禁止开垦坡度 1(≥25°)	林地	5.29	鼎新彝族苗族乡	
5205211218	贵州省	毕节市	大方县	520521	禁止开垦坡度 1(≥25°)	林地	9.92	鼎新彝族苗族乡	
5205211219	贵州省	毕节市	大方县	520521	禁止开垦坡度 1(≥25°)	林地	5.63	鼎新彝族苗族乡	

5205211220	贵州省	毕节市	大方县	520521	禁止开垦坡度 1(≥25°)	林地	6.96	鼎新彝族苗族乡	
5205211221	贵州省	毕节市	大方县	520521	禁止开垦坡度 1(≥25°)	林地	8.34	鼎新彝族苗族乡	
5205211222	贵州省	毕节市	大方县	520521	禁止开垦坡度 1(≥25°)	林地	8.37	鼎新彝族苗族乡	
5205211223	贵州省	毕节市	大方县	520521	禁止开垦坡度 1(≥25°)	林地	9.74	马场镇	
5205211224	贵州省	毕节市	大方县	520521	禁止开垦坡度 1(≥25°)	草地、林地	6.82	马场镇	
5205211225	贵州省	毕节市	大方县	520521	禁止开垦坡度 1(≥25°)	草地、林地	11.18	马场镇	
5205211226	贵州省	毕节市	大方县	520521	禁止开垦坡度 1(≥25°)	林地	8.87	马场镇	
5205211227	贵州省	毕节市	大方县	520521	禁止开垦坡度 1(≥25°)	林地	6.79	牛场苗族彝族乡	
5205211228	贵州省	毕节市	大方县	520521	禁止开垦坡度 1(≥25°)	林地	16.91	马场镇、牛场苗族彝族乡	
5205211229	贵州省	毕节市	大方县	520521	禁止开垦坡度 1(≥25°)	林地	10.67	马场镇	
5205211230	贵州省	毕节市	大方县	520521	禁止开垦坡度 1(≥25°)	林地	26.3	马场镇、牛场苗族彝族乡	
5205211231	贵州省	毕节市	大方县	520521	禁止开垦坡度 1(≥25°)	林地	5	马场镇	
5205211232	贵州省	毕节市	大方县	520521	禁止开垦坡度 1(≥25°)	林地	5.29	马场镇	
5205211233	贵州省	毕节市	大方县	520521	禁止开垦坡度 1(≥25°)	林地	12.98	马场镇	
5205211234	贵州省	毕节市	大方县	520521	禁止开垦坡度 1(≥25°)	林地	5.33	马场镇	
5205211235	贵州省	毕节市	大方县	520521	禁止开垦坡度 1(≥25°)	林地	5.48	马场镇	
5205211236	贵州省	毕节市	大方县	520521	禁止开垦坡度 1(≥25°)	林地	5.12	马场镇	
5205211237	贵州省	毕节市	大方县	520521	禁止开垦坡度 1(≥25°)	林地	10.42	牛场苗族彝族乡	
5205211238	贵州省	毕节市	大方县	520521	禁止开垦坡度 1(≥25°)	林地	9.33	马场镇	
5205211239	贵州省	毕节市	大方县	520521	禁止开垦坡度 1(≥25°)	林地	10.37	猫场镇	
5205211240	贵州省	毕节市	大方县	520521	禁止开垦坡度 1(≥25°)	林地	13.32	猫场镇	
5205211241	贵州省	毕节市	大方县	520521	禁止开垦坡度 1(≥25°)	林地	8.97	猫场镇	
5205211242	贵州省	毕节市	大方县	520521	禁止开垦坡度 1(≥25°)	林地	7.05	猫场镇	
5205211243	贵州省	毕节市	大方县	520521	禁止开垦坡度 1(≥25°)	林地	11.43	猫场镇	
5205211244	贵州省	毕节市	大方县	520521	禁止开垦坡度 1(≥25°)	林地	5.88	对江镇	

5205211245	贵州省	毕节市	大方县	520521	禁止开垦坡度 1(≥25°)	林地	7.59	双山镇	
5205211246	贵州省	毕节市	大方县	520521	禁止开垦坡度 1(≥25°)	林地	5.52	对江镇	
5205211247	贵州省	毕节市	大方县	520521	禁止开垦坡度 1(≥25°)	林地	10.69	双山镇	
5205211248	贵州省	毕节市	大方县	520521	禁止开垦坡度 1(≥25°)	林地	6.37	双山镇	
5205211249	贵州省	毕节市	大方县	520521	禁止开垦坡度 1(≥25°)	林地	6.72	双山镇	
5205211250	贵州省	毕节市	大方县	520521	禁止开垦坡度 1(≥25°)	林地	12.09	文阁乡	
5205211251	贵州省	毕节市	大方县	520521	禁止开垦坡度 1(≥25°)	林地	43.42	双山镇	
5205211252	贵州省	毕节市	大方县	520521	禁止开垦坡度 1(≥25°)	林地	10.67	对江镇、双山镇	
5205211253	贵州省	毕节市	大方县	520521	禁止开垦坡度 1(≥25°)	林地	35.26	双山镇	
5205211254	贵州省	毕节市	大方县	520521	禁止开垦坡度 1(≥25°)	林地	38.31	双山镇	
5205211255	贵州省	毕节市	大方县	520521	禁止开垦坡度 1(≥25°)	林地	105.85	对江镇、双山镇	
5205211256	贵州省	毕节市	大方县	520521	禁止开垦坡度 1(≥25°)	林地	52.92	对江镇、双山镇	
5205211257	贵州省	毕节市	大方县	520521	禁止开垦坡度 1(≥25°)	林地	68.25	双山镇	
5205211258	贵州省	毕节市	大方县	520521	禁止开垦坡度 1(≥25°)	林地	15.92	响水白族彝族仡佬族乡	
5205211259	贵州省	毕节市	大方县	520521	禁止开垦坡度 1(≥25°)	林地	10.59	响水白族彝族仡佬族乡	
5205211260	贵州省	毕节市	大方县	520521	禁止开垦坡度 1(≥25°)	林地	10.35	响水白族彝族仡佬族乡	
5205211261	贵州省	毕节市	大方县	520521	禁止开垦坡度 1(≥25°)	林地	8.43	响水白族彝族仡佬族乡	
5205211262	贵州省	毕节市	大方县	520521	禁止开垦坡度 1(≥25°)	林地	11.79	响水白族彝族仡佬族乡	
5205211263	贵州省	毕节市	大方县	520521	禁止开垦坡度 1(≥25°)	林地	12.65	响水白族彝族仡佬族乡	
5205211264	贵州省	毕节市	大方县	520521	禁止开垦坡度 1(≥25°)	林地	39.04	响水白族彝族仡佬族乡	
5205211265	贵州省	毕节市	大方县	520521	禁止开垦坡度 1(≥25°)	林地	37.1	响水白族彝族仡佬族乡	
5205211266	贵州省	毕节市	大方县	520521	禁止开垦坡度 1(≥25°)	林地	6.35	猫场镇	
5205211267	贵州省	毕节市	大方县	520521	禁止开垦坡度 1(≥25°)	林地	19.64	猫场镇	
5205211268	贵州省	毕节市	大方县	520521	禁止开垦坡度 1(≥25°)	林地	9.59	猫场镇	
5205211269	贵州省	毕节市	大方县	520521	禁止开垦坡度 1(≥25°)	林地	65.3	猫场镇	

5205211270	贵州省	毕节市	大方县	520521	禁止开垦坡度 1(≥25°)	林地	49.33	猫场镇	
5205211271	贵州省	毕节市	大方县	520521	禁止开垦坡度 1(≥25°)	林地	14.66	猫场镇	
5205211272	贵州省	毕节市	大方县	520521	禁止开垦坡度 1(≥25°)	林地	9.92	黄泥塘镇	
5205211273	贵州省	毕节市	大方县	520521	禁止开垦坡度 1(≥25°)	草地、林地	15.8	黄泥塘镇	
5205211274	贵州省	毕节市	大方县	520521	禁止开垦坡度 1(≥25°)	林地	20.35	黄泥塘镇	
5205211275	贵州省	毕节市	大方县	520521	禁止开垦坡度 1(≥25°)	草地、林地	32.14	黄泥塘镇	
5205211276	贵州省	毕节市	大方县	520521	禁止开垦坡度 1(≥25°)	林地	10.56	黄泥塘镇	
5205211277	贵州省	毕节市	大方县	520521	禁止开垦坡度 1(≥25°)	林地、裸土地	15.39	黄泥塘镇	
5205211278	贵州省	毕节市	大方县	520521	禁止开垦坡度 1(≥25°)	草地、林地	9.95	黄泥塘镇	
5205211279	贵州省	毕节市	大方县	520521	禁止开垦坡度 1(≥25°)	林地	8.82	黄泥塘镇	
5205211280	贵州省	毕节市	大方县	520521	禁止开垦坡度 1(≥25°)	林地	5.64	理化苗族彝族乡	
5205211281	贵州省	毕节市	大方县	520521	禁止开垦坡度 1(≥25°)	林地	6.23	鼎新彝族苗族乡	
5205211282	贵州省	毕节市	大方县	520521	禁止开垦坡度 1(≥25°)	林地	10.18	马场镇	
5205211283	贵州省	毕节市	大方县	520521	禁止开垦坡度 1(≥25°)	林地	11.31	马场镇	
5205211284	贵州省	毕节市	大方县	520521	禁止开垦坡度 1(≥25°)	林地	6.01	鼎新彝族苗族乡	
5205211285	贵州省	毕节市	大方县	520521	禁止开垦坡度 1(≥25°)	林地	5.75	鼎新彝族苗族乡	
5205211286	贵州省	毕节市	大方县	520521	禁止开垦坡度 1(≥25°)	林地	5.54	鼎新彝族苗族乡	
5205211287	贵州省	毕节市	大方县	520521	禁止开垦坡度 1(≥25°)	林地	9.56	鼎新彝族苗族乡	
5205211288	贵州省	毕节市	大方县	520521	禁止开垦坡度 1(≥25°)	林地	8.03	鼎新彝族苗族乡	
5205211289	贵州省	毕节市	大方县	520521	禁止开垦坡度 1(≥25°)	林地	82.71	马场镇	
5205211290	贵州省	毕节市	大方县	520521	禁止开垦坡度 1(≥25°)	林地	63.05	鼎新彝族苗族乡、猫场镇	
5205211291	贵州省	毕节市	大方县	520521	禁止开垦坡度 1(≥25°)	林地	28.23	鼎新彝族苗族乡	
5205211292	贵州省	毕节市	大方县	520521	禁止开垦坡度 1(≥25°)	林地	16.97	鼎新彝族苗族乡	
5205211293	贵州省	毕节市	大方县	520521	禁止开垦坡度 1(≥25°)	林地	85.73	鼎新彝族苗族乡、猫场镇	
5205211294	贵州省	毕节市	大方县	520521	禁止开垦坡度 1(≥25°)	林地	5.91	马场镇	

5205211295	贵州省	毕节市	大方县	520521	禁止开垦坡度 1(≥25°)	林地	18.1	鼎新彝族苗族乡	
5205211296	贵州省	毕节市	大方县	520521	禁止开垦坡度 1(≥25°)	林地	5.41	鼎新彝族苗族乡、马场镇	
5205211297	贵州省	毕节市	大方县	520521	禁止开垦坡度 1(≥25°)	林地	7.5	猫场镇	
5205211298	贵州省	毕节市	大方县	520521	禁止开垦坡度 1(≥25°)	林地	5.83	鼎新彝族苗族乡	
5205211299	贵州省	毕节市	大方县	520521	禁止开垦坡度 1(≥25°)	林地	6.82	鼎新彝族苗族乡	
5205211300	贵州省	毕节市	大方县	520521	禁止开垦坡度 1(≥25°)	林地	54.19	马场镇	
5205211301	贵州省	毕节市	大方县	520521	禁止开垦坡度 1(≥25°)	林地	15.59	猫场镇	
5205211302	贵州省	毕节市	大方县	520521	禁止开垦坡度 1(≥25°)	林地	6.46	猫场镇	
5205211303	贵州省	毕节市	大方县	520521	禁止开垦坡度 1(≥25°)	林地	6.23	猫场镇	
5205211304	贵州省	毕节市	大方县	520521	禁止开垦坡度 1(≥25°)	林地	6.67	猫场镇	
5205211305	贵州省	毕节市	大方县	520521	禁止开垦坡度 1(≥25°)	林地	8.3	猫场镇	
5205211306	贵州省	毕节市	大方县	520521	禁止开垦坡度 1(≥25°)	林地	7.7	猫场镇	
5205211307	贵州省	毕节市	大方县	520521	禁止开垦坡度 1(≥25°)	林地	5.17	猫场镇	
5205211308	贵州省	毕节市	大方县	520521	禁止开垦坡度 1(≥25°)	林地	57.08	猫场镇	
5205211309	贵州省	毕节市	大方县	520521	禁止开垦坡度 1(≥25°)	林地	10.76	猫场镇	
5205211310	贵州省	毕节市	大方县	520521	禁止开垦坡度 1(≥25°)	林地	8.27	星宿苗族彝族仡佬族乡	
5205211311	贵州省	毕节市	大方县	520521	禁止开垦坡度 1(≥25°)	林地	5.28	星宿苗族彝族仡佬族乡	
5205211312	贵州省	毕节市	大方县	520521	禁止开垦坡度 1(≥25°)	草地、林地	5.02	星宿苗族彝族仡佬族乡	
5205211313	贵州省	毕节市	大方县	520521	禁止开垦坡度 1(≥25°)	林地	23.41	星宿苗族彝族仡佬族乡、雨冲乡	
5205211314	贵州省	毕节市	大方县	520521	禁止开垦坡度 1(≥25°)	林地、裸土地	8.61	星宿苗族彝族仡佬族乡	
5205211315	贵州省	毕节市	大方县	520521	禁止开垦坡度 1(≥25°)	林地	9.12	猫场镇	
5205211316	贵州省	毕节市	大方县	520521	禁止开垦坡度 1(≥25°)	林地	7.43	猫场镇	
5205211317	贵州省	毕节市	大方县	520521	禁止开垦坡度 1(≥25°)	林地	6.74	猫场镇	
5205211318	贵州省	毕节市	大方县	520521	禁止开垦坡度 1(≥25°)	林地	5.22	猫场镇	
5205211319	贵州省	毕节市	大方县	520521	禁止开垦坡度 1(≥25°)	林地	10.77	猫场镇	

5205211320	贵州省	毕节市	大方县	520521	禁止开垦坡度 1(≥25°)	林地	6.77	猫场镇	
5205211321	贵州省	毕节市	大方县	520521	禁止开垦坡度 1(≥25°)	林地	7.02	猫场镇	
5205211322	贵州省	毕节市	大方县	520521	禁止开垦坡度 1(≥25°)	林地	7.38	猫场镇	
5205211323	贵州省	毕节市	大方县	520521	禁止开垦坡度 1(≥25°)	林地	7.16	猫场镇	
5205211324	贵州省	毕节市	大方县	520521	禁止开垦坡度 1(≥25°)	林地	21.03	猫场镇	
5205211325	贵州省	毕节市	大方县	520521	禁止开垦坡度 1(≥25°)	林地	22.79	猫场镇	
5205211326	贵州省	毕节市	大方县	520521	禁止开垦坡度 1(≥25°)	林地	14.28	猫场镇	
5205211327	贵州省	毕节市	大方县	520521	禁止开垦坡度 1(≥25°)	林地	11.04	猫场镇	
5205211328	贵州省	毕节市	大方县	520521	禁止开垦坡度 1(≥25°)	林地	20.24	猫场镇	
5205211329	贵州省	毕节市	大方县	520521	禁止开垦坡度 1(≥25°)	林地	25.24	猫场镇	
5205211330	贵州省	毕节市	大方县	520521	禁止开垦坡度 1(≥25°)	林地	6.34	猫场镇	
5205211331	贵州省	毕节市	大方县	520521	禁止开垦坡度 1(≥25°)	林地	15.45	猫场镇	
5205211332	贵州省	毕节市	大方县	520521	禁止开垦坡度 1(≥25°)	林地	5.99	双山镇	
5205211333	贵州省	毕节市	大方县	520521	禁止开垦坡度 1(≥25°)	林地	9.34	双山镇	
5205211334	贵州省	毕节市	大方县	520521	禁止开垦坡度 1(≥25°)	林地	8.88	响水白族彝族仡佬族乡	
5205211335	贵州省	毕节市	大方县	520521	禁止开垦坡度 1(≥25°)	林地	5.27	响水白族彝族仡佬族乡	
5205211336	贵州省	毕节市	大方县	520521	禁止开垦坡度 1(≥25°)	林地	10.61	响水白族彝族仡佬族乡	
5205211337	贵州省	毕节市	大方县	520521	禁止开垦坡度 1(≥25°)	林地	20.7	双山镇	
5205211338	贵州省	毕节市	大方县	520521	禁止开垦坡度 1(≥25°)	林地	20.66	双山镇、响水白族彝族仡佬族乡	
5205211339	贵州省	毕节市	大方县	520521	禁止开垦坡度 1(≥25°)	林地	12.41	响水白族彝族仡佬族乡	
5205211340	贵州省	毕节市	大方县	520521	禁止开垦坡度 1(≥25°)	林地	14.33	响水白族彝族仡佬族乡	
5205211341	贵州省	毕节市	大方县	520521	禁止开垦坡度 1(≥25°)	林地	95.1	响水白族彝族仡佬族乡	
5205211342	贵州省	毕节市	大方县	520521	禁止开垦坡度 1(≥25°)	林地	64.72	响水白族彝族仡佬族乡	
5205211343	贵州省	毕节市	大方县	520521	禁止开垦坡度 1(≥25°)	林地	10.93	双山镇	
5205211344	贵州省	毕节市	大方县	520521	禁止开垦坡度 1(≥25°)	林地	5.04	双山镇	

5205211345	贵州省	毕节市	大方县	520521	禁止开垦坡度 1(≥25°)	林地	7	双山镇	
5205211346	贵州省	毕节市	大方县	520521	禁止开垦坡度 1(≥25°)	林地	8.49	响水白族彝族仡佬族乡	
5205211347	贵州省	毕节市	大方县	520521	禁止开垦坡度 1(≥25°)	林地	7.22	兴隆苗族乡	
5205211348	贵州省	毕节市	大方县	520521	禁止开垦坡度 1(≥25°)	林地	5.27	兴隆苗族乡	
5205211349	贵州省	毕节市	大方县	520521	禁止开垦坡度 1(≥25°)	林地	5.14	兴隆苗族乡	
5205211350	贵州省	毕节市	大方县	520521	禁止开垦坡度 1(≥25°)	林地	6	兴隆苗族乡	
5205211351	贵州省	毕节市	大方县	520521	禁止开垦坡度 1(≥25°)	林地	13.38	兴隆苗族乡	
5205211352	贵州省	毕节市	大方县	520521	禁止开垦坡度 1(≥25°)	林地	15.79	兴隆苗族乡	
5205211353	贵州省	毕节市	大方县	520521	禁止开垦坡度 1(≥25°)	林地	8.52	兴隆苗族乡	
5205211354	贵州省	毕节市	大方县	520521	禁止开垦坡度 1(≥25°)	林地	32.73	八堡彝族苗族乡、兴隆苗族乡	
5205211355	贵州省	毕节市	大方县	520521	禁止开垦坡度 1(≥25°)	林地	132.27	八堡彝族苗族乡、兴隆苗族乡	
5205211356	贵州省	毕节市	大方县	520521	禁止开垦坡度 1(≥25°)	林地	8.45	兴隆苗族乡	
5205211357	贵州省	毕节市	大方县	520521	禁止开垦坡度 1(≥25°)	林地	6.31	对江镇	
5205211358	贵州省	毕节市	大方县	520521	禁止开垦坡度 1(≥25°)	林地	7.11	对江镇	
5205211359	贵州省	毕节市	大方县	520521	禁止开垦坡度 1(≥25°)	林地	6.89	对江镇	
5205211360	贵州省	毕节市	大方县	520521	禁止开垦坡度 1(≥25°)	林地	9.8	对江镇	
5205211361	贵州省	毕节市	大方县	520521	禁止开垦坡度 1(≥25°)	林地	13.55	对江镇	
5205211362	贵州省	毕节市	大方县	520521	禁止开垦坡度 1(≥25°)	林地	17.46	对江镇	
5205211363	贵州省	毕节市	大方县	520521	禁止开垦坡度 1(≥25°)	林地	13.74	对江镇	
5205211364	贵州省	毕节市	大方县	520521	禁止开垦坡度 1(≥25°)	林地	6.36	对江镇	
5205211365	贵州省	毕节市	大方县	520521	禁止开垦坡度 1(≥25°)	林地	10.46	对江镇	
5205211366	贵州省	毕节市	大方县	520521	禁止开垦坡度 1(≥25°)	林地	5.56	星宿苗族彝族仡佬族乡	
5205211367	贵州省	毕节市	大方县	520521	禁止开垦坡度 1(≥25°)	林地	13.04	雨冲乡	
5205211368	贵州省	毕节市	大方县	520521	禁止开垦坡度 1(≥25°)	林地	15.83	星宿苗族彝族仡佬族乡	
5205211369	贵州省	毕节市	大方县	520521	禁止开垦坡度 1(≥25°)	草地、林地	252.7	星宿苗族彝族仡佬族乡	

5205211370	贵州省	毕节市	大方县	520521	禁止开垦坡度 1(≥25°)	林地	6.48	兴隆苗族乡	
5205211371	贵州省	毕节市	大方县	520521	禁止开垦坡度 1(≥25°)	林地	12.28	兴隆苗族乡	
5205211372	贵州省	毕节市	大方县	520521	禁止开垦坡度 1(≥25°)	林地	12.37	兴隆苗族乡	
5205211373	贵州省	毕节市	大方县	520521	禁止开垦坡度 1(≥25°)	林地	7.08	兴隆苗族乡	
5205211374	贵州省	毕节市	大方县	520521	禁止开垦坡度 1(≥25°)	林地	12.8	瓢井镇、兴隆苗族乡	
5205211375	贵州省	毕节市	大方县	520521	禁止开垦坡度 1(≥25°)	林地	5.32	瓢井镇	
5205211376	贵州省	毕节市	大方县	520521	禁止开垦坡度 1(≥25°)	林地	9.42	果瓦乡	
5205211377	贵州省	毕节市	大方县	520521	禁止开垦坡度 1(≥25°)	林地	23.8	果瓦乡	
5205211378	贵州省	毕节市	大方县	520521	禁止开垦坡度 1(≥25°)	林地	10	鹏程街道	
5205211379	贵州省	毕节市	大方县	520521	禁止开垦坡度 1(≥25°)	林地	15.95	鹏程街道	
5205211380	贵州省	毕节市	大方县	520521	禁止开垦坡度 1(≥25°)	林地	10.65	普底乡	
5205211381	贵州省	毕节市	大方县	520521	禁止开垦坡度 1(≥25°)	林地	5.67	普底乡	
5205211382	贵州省	毕节市	大方县	520521	禁止开垦坡度 1(≥25°)	林地	5.09	普底乡	
5205211383	贵州省	毕节市	大方县	520521	禁止开垦坡度 1(≥25°)	林地	7.07	普底乡	
5205211384	贵州省	毕节市	大方县	520521	禁止开垦坡度 1(≥25°)	林地	22.04	鹏程街道	
5205211385	贵州省	毕节市	大方县	520521	禁止开垦坡度 1(≥25°)	林地	43.78	普底乡	
5205211386	贵州省	毕节市	大方县	520521	禁止开垦坡度 1(≥25°)	林地	33.32	普底乡	
5205211387	贵州省	毕节市	大方县	520521	禁止开垦坡度 1(≥25°)	草地、林地、裸土地	341.6	普底乡、鹏程街道	
5205211388	贵州省	毕节市	大方县	520521	禁止开垦坡度 1(≥25°)	林地	5.08	响水白族彝族仡佬族乡	
5205211389	贵州省	毕节市	大方县	520521	禁止开垦坡度 1(≥25°)	林地	11.08	响水白族彝族仡佬族乡	
5205211390	贵州省	毕节市	大方县	520521	禁止开垦坡度 1(≥25°)	林地	12.62	响水白族彝族仡佬族乡	
5205211391	贵州省	毕节市	大方县	520521	禁止开垦坡度 1(≥25°)	林地	13.93	响水白族彝族仡佬族乡	
5205211392	贵州省	毕节市	大方县	520521	禁止开垦坡度 1(≥25°)	草地、林地	12.23	响水白族彝族仡佬族乡	
5205211393	贵州省	毕节市	大方县	520521	禁止开垦坡度 1(≥25°)	林地、裸土地	85.9	响水白族彝族仡佬族乡	

5205211394	贵州省	毕节市	大方县	520521	禁止开垦坡度 1(≥25°)	林地	63.44	响水白族彝族仡佬族乡	
5205211395	贵州省	毕节市	大方县	520521	禁止开垦坡度 1(≥25°)	林地	23.89	猫场镇	
5205211396	贵州省	毕节市	大方县	520521	禁止开垦坡度 1(≥25°)	林地	96.74	猫场镇	
5205211397	贵州省	毕节市	大方县	520521	禁止开垦坡度 1(≥25°)	林地	5.65	猫场镇	
5205211398	贵州省	毕节市	大方县	520521	禁止开垦坡度 1(≥25°)	林地	5.42	猫场镇	
5205211399	贵州省	毕节市	大方县	520521	禁止开垦坡度 1(≥25°)	林地	10.18	猫场镇	
5205211400	贵州省	毕节市	大方县	520521	禁止开垦坡度 1(≥25°)	林地	6.75	猫场镇	
5205211401	贵州省	毕节市	大方县	520521	禁止开垦坡度 1(≥25°)	林地	13.78	猫场镇	
5205211402	贵州省	毕节市	大方县	520521	禁止开垦坡度 1(≥25°)	林地	5.53	猫场镇	
5205211403	贵州省	毕节市	大方县	520521	禁止开垦坡度 1(≥25°)	林地	39.43	猫场镇	
5205211404	贵州省	毕节市	大方县	520521	禁止开垦坡度 1(≥25°)	林地	14.52	猫场镇	
5205211405	贵州省	毕节市	大方县	520521	禁止开垦坡度 1(≥25°)	林地	19.08	猫场镇	
5205211406	贵州省	毕节市	大方县	520521	禁止开垦坡度 1(≥25°)	林地	12.29	猫场镇	
5205211407	贵州省	毕节市	大方县	520521	禁止开垦坡度 1(≥25°)	林地	22.55	猫场镇	
5205211408	贵州省	毕节市	大方县	520521	禁止开垦坡度 1(≥25°)	林地	12.41	鼎新彝族苗族乡、猫场镇	
5205211409	贵州省	毕节市	大方县	520521	禁止开垦坡度 1(≥25°)	林地	5.56	猫场镇	
5205211410	贵州省	毕节市	大方县	520521	禁止开垦坡度 1(≥25°)	林地	5.88	猫场镇	
5205211411	贵州省	毕节市	大方县	520521	禁止开垦坡度 1(≥25°)	林地	6.07	鼎新彝族苗族乡	
5205211412	贵州省	毕节市	大方县	520521	禁止开垦坡度 1(≥25°)	林地	11.58	猫场镇	
5205211413	贵州省	毕节市	大方县	520521	禁止开垦坡度 1(≥25°)	草地、林地	34.96	猫场镇	
5205211414	贵州省	毕节市	大方县	520521	禁止开垦坡度 1(≥25°)	林地	27.88	鼎新彝族苗族乡、猫场镇	
5205211415	贵州省	毕节市	大方县	520521	禁止开垦坡度 1(≥25°)	林地	15.93	猫场镇	
5205211416	贵州省	毕节市	大方县	520521	禁止开垦坡度 1(≥25°)	林地	18.32	猫场镇	
5205211417	贵州省	毕节市	大方县	520521	禁止开垦坡度 1(≥25°)	林地	8.21	猫场镇	
5205211418	贵州省	毕节市	大方县	520521	禁止开垦坡度 1(≥25°)	林地	13.36	猫场镇	

5205211419	贵州省	毕节市	大方县	520521	禁止开垦坡度 1(≥25°)	林地	28.45	猫场镇	
5205211420	贵州省	毕节市	大方县	520521	禁止开垦坡度 1(≥25°)	林地	7.7	猫场镇	
5205211421	贵州省	毕节市	大方县	520521	禁止开垦坡度 1(≥25°)	林地	37.4	鼎新彝族苗族乡	
5205211422	贵州省	毕节市	大方县	520521	禁止开垦坡度 1(≥25°)	林地	5.67	鼎新彝族苗族乡	
5205211423	贵州省	毕节市	大方县	520521	禁止开垦坡度 1(≥25°)	林地	14.49	鼎新彝族苗族乡	
5205211424	贵州省	毕节市	大方县	520521	禁止开垦坡度 1(≥25°)	林地	15.05	黄泥塘镇	
5205211425	贵州省	毕节市	大方县	520521	禁止开垦坡度 1(≥25°)	林地	12.43	黄泥塘镇	
5205211426	贵州省	毕节市	大方县	520521	禁止开垦坡度 1(≥25°)	林地	5.98	猫场镇	
5205211427	贵州省	毕节市	大方县	520521	禁止开垦坡度 1(≥25°)	林地	10.56	猫场镇	
5205211428	贵州省	毕节市	大方县	520521	禁止开垦坡度 1(≥25°)	林地	10.63	猫场镇	
5205211429	贵州省	毕节市	大方县	520521	禁止开垦坡度 1(≥25°)	林地	12.2	猫场镇	
5205211430	贵州省	毕节市	大方县	520521	禁止开垦坡度 1(≥25°)	林地	18.03	猫场镇	
5205211431	贵州省	毕节市	大方县	520521	禁止开垦坡度 1(≥25°)	林地	6.86	猫场镇	
5205211432	贵州省	毕节市	大方县	520521	禁止开垦坡度 1(≥25°)	林地	24.98	猫场镇	
5205211433	贵州省	毕节市	大方县	520521	禁止开垦坡度 1(≥25°)	林地	26.35	猫场镇	
5205211434	贵州省	毕节市	大方县	520521	禁止开垦坡度 1(≥25°)	林地	47.01	猫场镇	
5205211435	贵州省	毕节市	大方县	520521	禁止开垦坡度 1(≥25°)	林地	27.46	猫场镇	
5205211436	贵州省	毕节市	大方县	520521	禁止开垦坡度 1(≥25°)	林地	48.3	猫场镇	
5205211437	贵州省	毕节市	大方县	520521	禁止开垦坡度 1(≥25°)	林地	429.75	马场镇、牛场苗族彝族乡	
5205211438	贵州省	毕节市	大方县	520521	禁止开垦坡度 1(≥25°)	林地	47.82	对江镇、马场镇	
5205211439	贵州省	毕节市	大方县	520521	禁止开垦坡度 1(≥25°)	林地	13.95	对江镇	
5205211440	贵州省	毕节市	大方县	520521	禁止开垦坡度 1(≥25°)	林地	12.85	对江镇	
5205211441	贵州省	毕节市	大方县	520521	禁止开垦坡度 1(≥25°)	林地	6.27	对江镇	
5205211442	贵州省	毕节市	大方县	520521	禁止开垦坡度 1(≥25°)	林地	36.03	对江镇	
5205211443	贵州省	毕节市	大方县	520521	禁止开垦坡度 1(≥25°)	林地	100.46	对江镇	

5205211444	贵州省	毕节市	大方县	520521	禁止开垦坡度 1(≥25°)	林地	7.94	牛场苗族彝族乡	
5205211445	贵州省	毕节市	大方县	520521	禁止开垦坡度 1(≥25°)	林地	8.79	牛场苗族彝族乡	
5205211446	贵州省	毕节市	大方县	520521	禁止开垦坡度 1(≥25°)	林地	7.64	牛场苗族彝族乡	
5205211447	贵州省	毕节市	大方县	520521	禁止开垦坡度 1(≥25°)	林地	13.37	牛场苗族彝族乡	
5205211448	贵州省	毕节市	大方县	520521	禁止开垦坡度 1(≥25°)	林地	66.55	牛场苗族彝族乡	
5205211449	贵州省	毕节市	大方县	520521	禁止开垦坡度 1(≥25°)	草地、林地	29.45	牛场苗族彝族乡	
5205211450	贵州省	毕节市	大方县	520521	禁止开垦坡度 1(≥25°)	林地	82.12	牛场苗族彝族乡	
5205211451	贵州省	毕节市	大方县	520521	禁止开垦坡度 1(≥25°)	林地	24.41	黄泥塘镇	
5205211452	贵州省	毕节市	大方县	520521	禁止开垦坡度 1(≥25°)	林地	19.63	黄泥塘镇	
5205211453	贵州省	毕节市	大方县	520521	禁止开垦坡度 1(≥25°)	林地	17.05	黄泥塘镇	
5205211454	贵州省	毕节市	大方县	520521	禁止开垦坡度 1(≥25°)	林地	41.97	牛场苗族彝族乡	
5205211455	贵州省	毕节市	大方县	520521	禁止开垦坡度 1(≥25°)	林地	15.93	小屯乡	
5205211456	贵州省	毕节市	大方县	520521	禁止开垦坡度 1(≥25°)	草地、林地	68.7	理化苗族彝族乡	
5205211457	贵州省	毕节市	大方县	520521	禁止开垦坡度 1(≥25°)	草地、林地	82.52	小屯乡	
5205211458	贵州省	毕节市	大方县	520521	禁止开垦坡度 1(≥25°)	林地	5.42	猫场镇	
5205211459	贵州省	毕节市	大方县	520521	禁止开垦坡度 1(≥25°)	林地	10.4	猫场镇	
5205211460	贵州省	毕节市	大方县	520521	禁止开垦坡度 1(≥25°)	林地	6.38	猫场镇	
5205211461	贵州省	毕节市	大方县	520521	禁止开垦坡度 1(≥25°)	林地	6.15	猫场镇	
5205211462	贵州省	毕节市	大方县	520521	禁止开垦坡度 1(≥25°)	林地	8.3	猫场镇	
5205211463	贵州省	毕节市	大方县	520521	禁止开垦坡度 1(≥25°)	林地	10.1	猫场镇	
5205211464	贵州省	毕节市	大方县	520521	禁止开垦坡度 1(≥25°)	林地	6.55	猫场镇	
5205211465	贵州省	毕节市	大方县	520521	禁止开垦坡度 1(≥25°)	林地	9.41	猫场镇	
5205211466	贵州省	毕节市	大方县	520521	禁止开垦坡度 1(≥25°)	林地	12.55	猫场镇	
5205211467	贵州省	毕节市	大方县	520521	禁止开垦坡度 1(≥25°)	林地	5.55	猫场镇	
5205211468	贵州省	毕节市	大方县	520521	禁止开垦坡度 1(≥25°)	林地	7.18	猫场镇	

5205211469	贵州省	毕节市	大方县	520521	禁止开垦坡度 1(≥25°)	林地	8.89	猫场镇	
5205211470	贵州省	毕节市	大方县	520521	禁止开垦坡度 1(≥25°)	林地	7.04	鼎新彝族苗族乡、猫场镇	
5205211471	贵州省	毕节市	大方县	520521	禁止开垦坡度 1(≥25°)	林地	6.02	鼎新彝族苗族乡、猫场镇	
5205211472	贵州省	毕节市	大方县	520521	禁止开垦坡度 1(≥25°)	林地	7.19	猫场镇	
5205211473	贵州省	毕节市	大方县	520521	禁止开垦坡度 1(≥25°)	林地	5.05	猫场镇	
5205211474	贵州省	毕节市	大方县	520521	禁止开垦坡度 1(≥25°)	林地	22.94	猫场镇	
5205211475	贵州省	毕节市	大方县	520521	禁止开垦坡度 1(≥25°)	林地	17.65	猫场镇	
5205211476	贵州省	毕节市	大方县	520521	禁止开垦坡度 1(≥25°)	林地	9.85	猫场镇	
5205211477	贵州省	毕节市	大方县	520521	禁止开垦坡度 1(≥25°)	林地	6.93	鼎新彝族苗族乡	
5205211478	贵州省	毕节市	大方县	520521	禁止开垦坡度 1(≥25°)	林地	5.53	鼎新彝族苗族乡	
5205211479	贵州省	毕节市	大方县	520521	禁止开垦坡度 1(≥25°)	林地	7.81	鼎新彝族苗族乡	
5205211480	贵州省	毕节市	大方县	520521	禁止开垦坡度 1(≥25°)	林地	8.3	鼎新彝族苗族乡、猫场镇	
5205211481	贵州省	毕节市	大方县	520521	禁止开垦坡度 1(≥25°)	林地	18.59	鼎新彝族苗族乡	
5205211482	贵州省	毕节市	大方县	520521	禁止开垦坡度 1(≥25°)	林地	10.33	鼎新彝族苗族乡	
5205211483	贵州省	毕节市	大方县	520521	禁止开垦坡度 1(≥25°)	林地	5.4	鼎新彝族苗族乡	
5205211484	贵州省	毕节市	大方县	520521	禁止开垦坡度 1(≥25°)	林地	5.21	羊场镇	
5205211485	贵州省	毕节市	大方县	520521	禁止开垦坡度 1(≥25°)	林地	9.05	猫场镇	
5205211486	贵州省	毕节市	大方县	520521	禁止开垦坡度 1(≥25°)	林地	12.93	猫场镇	
5205211487	贵州省	毕节市	大方县	520521	禁止开垦坡度 1(≥25°)	林地	7.79	猫场镇	
5205211488	贵州省	毕节市	大方县	520521	禁止开垦坡度 1(≥25°)	林地	8.46	猫场镇	
5205211489	贵州省	毕节市	大方县	520521	禁止开垦坡度 1(≥25°)	林地	9.1	对江镇	
5205211490	贵州省	毕节市	大方县	520521	禁止开垦坡度 1(≥25°)	林地	9.51	马场镇、牛场苗族彝族乡	
5205211491	贵州省	毕节市	大方县	520521	禁止开垦坡度 1(≥25°)	林地	6.63	马场镇、牛场苗族彝族乡	
5205211492	贵州省	毕节市	大方县	520521	禁止开垦坡度 1(≥25°)	林地	5.28	理化苗族彝族乡	
5205211493	贵州省	毕节市	大方县	520521	禁止开垦坡度 1(≥25°)	林地	5.36	理化苗族彝族乡	

5205211494	贵州省	毕节市	大方县	520521	禁止开垦坡度 1(≥25°)	林地	5.39	牛场苗族彝族乡	
5205211495	贵州省	毕节市	大方县	520521	禁止开垦坡度 1(≥25°)	林地	79.44	牛场苗族彝族乡	
5205211496	贵州省	毕节市	大方县	520521	禁止开垦坡度 1(≥25°)	林地	7.24	牛场苗族彝族乡	
5205211497	贵州省	毕节市	大方县	520521	禁止开垦坡度 1(≥25°)	林地	37.92	理化苗族彝族乡	
5205211498	贵州省	毕节市	大方县	520521	禁止开垦坡度 1(≥25°)	草地、林地	27.38	黄泥塘镇	
5205211499	贵州省	毕节市	大方县	520521	禁止开垦坡度 1(≥25°)	林地	5.8	马场镇	
5205211500	贵州省	毕节市	大方县	520521	禁止开垦坡度 1(≥25°)	林地	7.07	马场镇	
5205211501	贵州省	毕节市	大方县	520521	禁止开垦坡度 1(≥25°)	林地	6.32	理化苗族彝族乡	
5205211502	贵州省	毕节市	大方县	520521	禁止开垦坡度 1(≥25°)	林地	103.08	理化苗族彝族乡、小屯乡	
5205211503	贵州省	毕节市	大方县	520521	禁止开垦坡度 1(≥25°)	林地	7.08	理化苗族彝族乡、小屯乡	
5205211504	贵州省	毕节市	大方县	520521	禁止开垦坡度 1(≥25°)	林地	19.36	雨冲乡	
5205211505	贵州省	毕节市	大方县	520521	禁止开垦坡度 1(≥25°)	林地	18.44	雨冲乡	
5205211506	贵州省	毕节市	大方县	520521	禁止开垦坡度 1(≥25°)	林地	13.34	雨冲乡	
5205211507	贵州省	毕节市	大方县	520521	禁止开垦坡度 1(≥25°)	林地	46.13	雨冲乡	
5205211508	贵州省	毕节市	大方县	520521	禁止开垦坡度 1(≥25°)	草地、林地	23.42	百纳乡	
5205211509	贵州省	毕节市	大方县	520521	禁止开垦坡度 1(≥25°)	林地	43.81	百纳乡、星宿苗族彝族仡佬族乡	
5205211510	贵州省	毕节市	大方县	520521	禁止开垦坡度 1(≥25°)	林地	10.28	百纳乡	
5205211511	贵州省	毕节市	大方县	520521	禁止开垦坡度 1(≥25°)	林地	100.76	百纳乡	
5205211512	贵州省	毕节市	大方县	520521	禁止开垦坡度 1(≥25°)	草地、林地、裸土地	138.35	百纳乡、星宿苗族彝族仡佬族乡	
5205211513	贵州省	毕节市	大方县	520521	禁止开垦坡度 1(≥25°)	林地	6.33	百纳乡、星宿苗族彝族仡佬族乡	
5205211514	贵州省	毕节市	大方县	520521	禁止开垦坡度 1(≥25°)	林地	5.01	百纳乡、雨冲乡	
5205211515	贵州省	毕节市	大方县	520521	禁止开垦坡度 1(≥25°)	林地	10.17	百纳乡	
5205211516	贵州省	毕节市	大方县	520521	禁止开垦坡度 1(≥25°)	林地	5.44	百纳乡	
5205211517	贵州省	毕节市	大方县	520521	禁止开垦坡度 1(≥25°)	林地	6.95	百纳乡	

5205211518	贵州省	毕节市	大方县	520521	禁止开垦坡度 1(≥25°)	林地、裸土地	17.16	百纳乡	
5205211519	贵州省	毕节市	大方县	520521	禁止开垦坡度 1(≥25°)	林地	7.91	百纳乡、雨冲乡	
5205211520	贵州省	毕节市	大方县	520521	禁止开垦坡度 1(≥25°)	林地	6.35	百纳乡	
5205211521	贵州省	毕节市	大方县	520521	禁止开垦坡度 1(≥25°)	林地	6.02	百纳乡	
5205211522	贵州省	毕节市	大方县	520521	禁止开垦坡度 1(≥25°)	林地	5.85	百纳乡、星宿苗族彝族仡佬族乡	
5205211523	贵州省	毕节市	大方县	520521	禁止开垦坡度 1(≥25°)	林地	10.14	雨冲乡	
5205211524	贵州省	毕节市	大方县	520521	禁止开垦坡度 1(≥25°)	林地	15.38	百纳乡	
5205211525	贵州省	毕节市	大方县	520521	禁止开垦坡度 1(≥25°)	林地	24.04	百纳乡、雨冲乡	
5205211526	贵州省	毕节市	大方县	520521	禁止开垦坡度 1(≥25°)	林地	14.83	雨冲乡	
5205211527	贵州省	毕节市	大方县	520521	禁止开垦坡度 1(≥25°)	林地	20.25	雨冲乡	
5205211528	贵州省	毕节市	大方县	520521	禁止开垦坡度 1(≥25°)	林地	27.9	百纳乡、雨冲乡	
5205211529	贵州省	毕节市	大方县	520521	禁止开垦坡度 1(≥25°)	林地	7.59	雨冲乡	
5205211530	贵州省	毕节市	大方县	520521	禁止开垦坡度 1(≥25°)	林地	11.48	雨冲乡	
5205211531	贵州省	毕节市	大方县	520521	禁止开垦坡度 1(≥25°)	林地	20.05	星宿苗族彝族仡佬族乡、雨冲乡	
5205211532	贵州省	毕节市	大方县	520521	禁止开垦坡度 1(≥25°)	草地、林地	145.33	百纳乡、雨冲乡	
5205211533	贵州省	毕节市	大方县	520521	禁止开垦坡度 1(≥25°)	林地	21.39	雨冲乡	
5205211534	贵州省	毕节市	大方县	520521	禁止开垦坡度 1(≥25°)	林地	23.26	雨冲乡	
5205211535	贵州省	毕节市	大方县	520521	禁止开垦坡度 1(≥25°)	草地、林地	40.52	雨冲乡	
5205211536	贵州省	毕节市	大方县	520521	禁止开垦坡度 1(≥25°)	林地	54.57	雨冲乡	
5205211537	贵州省	毕节市	大方县	520521	禁止开垦坡度 1(≥25°)	林地	5.51	雨冲乡	
5205211538	贵州省	毕节市	大方县	520521	禁止开垦坡度 1(≥25°)	林地	26.31	雨冲乡	
5205211539	贵州省	毕节市	大方县	520521	禁止开垦坡度 1(≥25°)	林地	5.09	雨冲乡	
5205211540	贵州省	毕节市	大方县	520521	禁止开垦坡度 1(≥25°)	林地	11.63	雨冲乡	
5205211541	贵州省	毕节市	大方县	520521	禁止开垦坡度 1(≥25°)	林地	6.61	雨冲乡	
5205211542	贵州省	毕节市	大方县	520521	禁止开垦坡度 1(≥25°)	林地	14.46	雨冲乡	

5205211543	贵州省	毕节市	大方县	520521	禁止开垦坡度 1(≥25°)	林地	16.57	雨冲乡	
5205211544	贵州省	毕节市	大方县	520521	禁止开垦坡度 1(≥25°)	林地	25.36	雨冲乡	
5205211545	贵州省	毕节市	大方县	520521	禁止开垦坡度 1(≥25°)	林地	107.19	雨冲乡	
5205211546	贵州省	毕节市	大方县	520521	禁止开垦坡度 1(≥25°)	林地	128.47	雨冲乡	
5205211547	贵州省	毕节市	大方县	520521	禁止开垦坡度 1(≥25°)	林地	5.89	雨冲乡	
5205211548	贵州省	毕节市	大方县	520521	禁止开垦坡度 1(≥25°)	林地	39.77	黄泥乡、雨冲乡	
5205211549	贵州省	毕节市	大方县	520521	禁止开垦坡度 1(≥25°)	草地、林地	100.51	黄泥乡、雨冲乡	
5205211550	贵州省	毕节市	大方县	520521	禁止开垦坡度 1(≥25°)	林地	5.77	雨冲乡	
5205211551	贵州省	毕节市	大方县	520521	禁止开垦坡度 1(≥25°)	林地	5.57	雨冲乡	
5205211552	贵州省	毕节市	大方县	520521	禁止开垦坡度 1(≥25°)	林地	6.15	雨冲乡	
5205211553	贵州省	毕节市	大方县	520521	禁止开垦坡度 1(≥25°)	林地	9.28	雨冲乡	
5205211554	贵州省	毕节市	大方县	520521	禁止开垦坡度 1(≥25°)	草地、林地	5.76	黄泥乡	
5205211555	贵州省	毕节市	大方县	520521	禁止开垦坡度 1(≥25°)	林地	6.54	黄泥乡	
5205211556	贵州省	毕节市	大方县	520521	禁止开垦坡度 1(≥25°)	林地	29.1	黄泥乡、雨冲乡	
5205211557	贵州省	毕节市	大方县	520521	禁止开垦坡度 1(≥25°)	林地	5.44	百纳乡、雨冲乡	
5205211558	贵州省	毕节市	大方县	520521	禁止开垦坡度 1(≥25°)	林地	5.55	沙厂乡	
5205211559	贵州省	毕节市	大方县	520521	禁止开垦坡度 1(≥25°)	林地	7.34	沙厂乡	
5205211560	贵州省	毕节市	大方县	520521	禁止开垦坡度 1(≥25°)	林地	7.31	百纳乡、沙厂乡	
5205211561	贵州省	毕节市	大方县	520521	禁止开垦坡度 1(≥25°)	林地	5.52	百纳乡、沙厂乡	
5205211562	贵州省	毕节市	大方县	520521	禁止开垦坡度 1(≥25°)	草地、林地	33.56	百纳乡	
5205211563	贵州省	毕节市	大方县	520521	禁止开垦坡度 1(≥25°)	林地	6.84	沙厂乡	
5205211564	贵州省	毕节市	大方县	520521	禁止开垦坡度 1(≥25°)	林地	6.92	星宿苗族彝族仡佬族乡	
5205211565	贵州省	毕节市	大方县	520521	禁止开垦坡度 1(≥25°)	林地	10.31	星宿苗族彝族仡佬族乡	
5205211566	贵州省	毕节市	大方县	520521	禁止开垦坡度 1(≥25°)	林地	14.34	星宿苗族彝族仡佬族乡	
5205211567	贵州省	毕节市	大方县	520521	禁止开垦坡度 1(≥25°)	林地	7.65	星宿苗族彝族仡佬族乡、雨冲乡	

5205211568	贵州省	毕节市	大方县	520521	禁止开垦坡度 1(≥25°)	林地	10.85	星宿苗族彝族仡佬族乡、雨冲乡	
5205211569	贵州省	毕节市	大方县	520521	禁止开垦坡度 1(≥25°)	林地	59.31	百纳乡、雨冲乡	
5205211570	贵州省	毕节市	大方县	520521	禁止开垦坡度 1(≥25°)	林地	10.75	雨冲乡	
5205211571	贵州省	毕节市	大方县	520521	禁止开垦坡度 1(≥25°)	草地、林地	88.42	雨冲乡	
5205211572	贵州省	毕节市	大方县	520521	禁止开垦坡度 1(≥25°)	林地	6.56	雨冲乡	
5205211573	贵州省	毕节市	大方县	520521	禁止开垦坡度 1(≥25°)	林地	6.6	雨冲乡	
5205211574	贵州省	毕节市	大方县	520521	禁止开垦坡度 1(≥25°)	林地	7.36	雨冲乡	
5205211575	贵州省	毕节市	大方县	520521	禁止开垦坡度 1(≥25°)	林地	13.88	雨冲乡	
5205211576	贵州省	毕节市	大方县	520521	禁止开垦坡度 1(≥25°)	林地	6.78	雨冲乡	
5205211577	贵州省	毕节市	大方县	520521	禁止开垦坡度 1(≥25°)	林地	6.9	雨冲乡	
5205211578	贵州省	毕节市	大方县	520521	禁止开垦坡度 1(≥25°)	林地	22.49	雨冲乡	
5205211579	贵州省	毕节市	大方县	520521	禁止开垦坡度 1(≥25°)	林地	6.87	黄泥乡、雨冲乡	
5205211580	贵州省	毕节市	大方县	520521	禁止开垦坡度 1(≥25°)	草地、林地	12.17	文阁乡	
5205211581	贵州省	毕节市	大方县	520521	禁止开垦坡度 1(≥25°)	林地	20.21	文阁乡	
5205211582	贵州省	毕节市	大方县	520521	禁止开垦坡度 1(≥25°)	林地	7.19	绿塘乡	
5205211583	贵州省	毕节市	大方县	520521	禁止开垦坡度 1(≥25°)	林地	8.16	绿塘乡	
5205211584	贵州省	毕节市	大方县	520521	禁止开垦坡度 1(≥25°)	林地	5.93	绿塘乡	
5205211585	贵州省	毕节市	大方县	520521	禁止开垦坡度 1(≥25°)	草地、林地	13	文阁乡	
5205211586	贵州省	毕节市	大方县	520521	禁止开垦坡度 1(≥25°)	林地	5.75	绿塘乡	
5205211587	贵州省	毕节市	大方县	520521	禁止开垦坡度 1(≥25°)	林地	5.26	绿塘乡	
5205211588	贵州省	毕节市	大方县	520521	禁止开垦坡度 1(≥25°)	林地	8.91	绿塘乡	
5205211589	贵州省	毕节市	大方县	520521	禁止开垦坡度 1(≥25°)	林地	16.53	对江镇	
5205211590	贵州省	毕节市	大方县	520521	禁止开垦坡度 1(≥25°)	林地	9.19	对江镇	
5205211591	贵州省	毕节市	大方县	520521	禁止开垦坡度 1(≥25°)	林地	16.23	双山镇	
5205211592	贵州省	毕节市	大方县	520521	禁止开垦坡度 1(≥25°)	林地	6.69	双山镇	

5205211593	贵州省	毕节市	大方县	520521	禁止开垦坡度 1(≥25°)	林地	9.47	对江镇	
5205211594	贵州省	毕节市	大方县	520521	禁止开垦坡度 1(≥25°)	林地	9.11	六龙镇	
5205211595	贵州省	毕节市	大方县	520521	禁止开垦坡度 1(≥25°)	林地	6.9	安乐彝族仡佬族乡、六龙镇	
5205211596	贵州省	毕节市	大方县	520521	禁止开垦坡度 1(≥25°)	林地	5.85	安乐彝族仡佬族乡	
5205211597	贵州省	毕节市	大方县	520521	禁止开垦坡度 1(≥25°)	林地	7.3	凤山彝族蒙古族乡	
5205211598	贵州省	毕节市	大方县	520521	禁止开垦坡度 1(≥25°)	林地	5.1	安乐彝族仡佬族乡	
5205211599	贵州省	毕节市	大方县	520521	禁止开垦坡度 1(≥25°)	林地	28.72	对江镇、双山镇、文阁乡	
5205211600	贵州省	毕节市	大方县	520521	禁止开垦坡度 1(≥25°)	林地	107.9	对江镇、文阁乡	
5205211601	贵州省	毕节市	大方县	520521	禁止开垦坡度 1(≥25°)	林地	11.95	竹园彝族苗族乡	
5205211602	贵州省	毕节市	大方县	520521	禁止开垦坡度 1(≥25°)	林地	19.63	双山镇	
5205211603	贵州省	毕节市	大方县	520521	禁止开垦坡度 1(≥25°)	草地、林地	51.39	对江镇	
5205211604	贵州省	毕节市	大方县	520521	禁止开垦坡度 1(≥25°)	林地	28.92	竹园彝族苗族乡	
5205211605	贵州省	毕节市	大方县	520521	禁止开垦坡度 1(≥25°)	林地	44.43	双山镇、文阁乡	
5205211606	贵州省	毕节市	大方县	520521	禁止开垦坡度 1(≥25°)	草地、林地、裸土地	74.21	竹园彝族苗族乡、东关乡	
5205211607	贵州省	毕节市	大方县	520521	禁止开垦坡度 1(≥25°)	林地	6.6	竹园彝族苗族乡	
5205211608	贵州省	毕节市	大方县	520521	禁止开垦坡度 1(≥25°)	林地	47.94	双山镇、响水白族彝族仡佬族乡	
5205211609	贵州省	毕节市	大方县	520521	禁止开垦坡度 1(≥25°)	林地	37.87	响水白族彝族仡佬族乡、竹园彝族苗族乡	
5205211610	贵州省	毕节市	大方县	520521	禁止开垦坡度 1(≥25°)	林地	32.67	竹园彝族苗族乡	
5205211611	贵州省	毕节市	大方县	520521	禁止开垦坡度 1(≥25°)	林地	386.19	东关乡、竹园彝族苗族乡	
5205211612	贵州省	毕节市	大方县	520521	禁止开垦坡度 1(≥25°)	林地	5.82	竹园彝族苗族乡	
5205211613	贵州省	毕节市	大方县	520521	禁止开垦坡度 1(≥25°)	林地	5.75	慕俄格古城街道办事处	
5205211614	贵州省	毕节市	大方县	520521	禁止开垦坡度 1(≥25°)	林地	16.02	慕俄格古城街道办事处	
5205211615	贵州省	毕节市	大方县	520521	禁止开垦坡度 1(≥25°)	林地	19.44	红旗街道办事处、慕俄格古城街道办事处	
5205211616	贵州省	毕节市	大方县	520521	禁止开垦坡度 1(≥25°)	林地	20.05	东关乡	

5205211617	贵州省	毕节市	大方县	520521	禁止开垦坡度 1(≥25°)	林地	24.04	慕俄格古城街道办事处	
5205211618	贵州省	毕节市	大方县	520521	禁止开垦坡度 1(≥25°)	林地	74.74	红旗街道办事处、慕俄格古城街道办事处、小屯乡	
5205211619	贵州省	毕节市	大方县	520521	禁止开垦坡度 1(≥25°)	林地	43.45	慕俄格古城街道办事处	
5205211620	贵州省	毕节市	大方县	520521	禁止开垦坡度 1(≥25°)	林地、裸土地	180.76	东关乡、九驿街道	
5205211621	贵州省	毕节市	大方县	520521	禁止开垦坡度 1(≥25°)	林地	8.52	对江镇、顺德街道办事处	
5205211622	贵州省	毕节市	大方县	520521	禁止开垦坡度 1(≥25°)	林地	7.21	慕俄格古城街道办事处	
5205211623	贵州省	毕节市	大方县	520521	禁止开垦坡度 1(≥25°)	林地	15.53	慕俄格古城街道办事处	
5205211624	贵州省	毕节市	大方县	520521	禁止开垦坡度 1(≥25°)	林地	6.47	慕俄格古城街道办事处	
5205211625	贵州省	毕节市	大方县	520521	禁止开垦坡度 1(≥25°)	林地	67.05	慕俄格古城街道办事处	
5205211626	贵州省	毕节市	大方县	520521	禁止开垦坡度 1(≥25°)	林地	65.6	慕俄格古城街道办事处、羊场镇	
5205211627	贵州省	毕节市	大方县	520521	禁止开垦坡度 1(≥25°)	林地	7.39	慕俄格古城街道办事处	
5205211628	贵州省	毕节市	大方县	520521	禁止开垦坡度 1(≥25°)	草地、林地	6.06	六龙镇、安乐彝族仡佬族乡	
5205211629	贵州省	毕节市	大方县	520521	禁止开垦坡度 1(≥25°)	林地	54.19	响水白族彝族仡佬族乡	
5205211630	贵州省	毕节市	大方县	520521	禁止开垦坡度 1(≥25°)	林地	13.27	双山镇	
5205211631	贵州省	毕节市	大方县	520521	禁止开垦坡度 1(≥25°)	林地	19.62	响水白族彝族仡佬族乡	
5205211632	贵州省	毕节市	大方县	520521	禁止开垦坡度 1(≥25°)	林地	81.55	响水白族彝族仡佬族乡	
5205211633	贵州省	毕节市	大方县	520521	禁止开垦坡度 1(≥25°)	林地	40.93	竹园彝族苗族乡	
5205211634	贵州省	毕节市	大方县	520521	禁止开垦坡度 1(≥25°)	林地	5.86	文阁乡	
5205211635	贵州省	毕节市	大方县	520521	禁止开垦坡度 1(≥25°)	林地	5.87	绿塘乡、猫场镇	
5205211636	贵州省	毕节市	大方县	520521	禁止开垦坡度 1(≥25°)	林地	5.31	绿塘乡	
5205211637	贵州省	毕节市	大方县	520521	禁止开垦坡度 1(≥25°)	林地	6.05	绿塘乡	
5205211638	贵州省	毕节市	大方县	520521	禁止开垦坡度 1(≥25°)	林地	14.24	绿塘乡	
5205211639	贵州省	毕节市	大方县	520521	禁止开垦坡度 1(≥25°)	林地	8.29	绿塘乡	
5205211640	贵州省	毕节市	大方县	520521	禁止开垦坡度 1(≥25°)	林地	5.9	绿塘乡	

5205211641	贵州省	毕节市	大方县	520521	禁止开垦坡度 1(≥25°)	林地	6.22	对江镇	
5205211642	贵州省	毕节市	大方县	520521	禁止开垦坡度 1(≥25°)	林地	27.88	对江镇、绿塘乡	
5205211643	贵州省	毕节市	大方县	520521	禁止开垦坡度 1(≥25°)	林地	6.11	绿塘乡	
5205211644	贵州省	毕节市	大方县	520521	禁止开垦坡度 1(≥25°)	林地	6	文阁乡	
5205211645	贵州省	毕节市	大方县	520521	禁止开垦坡度 1(≥25°)	林地	7.14	文阁乡	
5205211646	贵州省	毕节市	大方县	520521	禁止开垦坡度 1(≥25°)	林地	6.91	双山镇	
5205211647	贵州省	毕节市	大方县	520521	禁止开垦坡度 1(≥25°)	林地	5.17	安乐彝族仡佬族乡	
5205211648	贵州省	毕节市	大方县	520521	禁止开垦坡度 1(≥25°)	林地	5.17	安乐彝族仡佬族乡	
5205211649	贵州省	毕节市	大方县	520521	禁止开垦坡度 1(≥25°)	林地	9.46	安乐彝族仡佬族乡、核桃彝族白族乡	
5205211650	贵州省	毕节市	大方县	520521	禁止开垦坡度 1(≥25°)	林地	8.67	核桃彝族白族乡	
5205211651	贵州省	毕节市	大方县	520521	禁止开垦坡度 1(≥25°)	林地	5.18	安乐彝族仡佬族乡、核桃彝族白族乡	
5205211652	贵州省	毕节市	大方县	520521	禁止开垦坡度 1(≥25°)	林地	7.25	双山镇	
5205211653	贵州省	毕节市	大方县	520521	禁止开垦坡度 1(≥25°)	林地	5.61	双山镇	
5205211654	贵州省	毕节市	大方县	520521	禁止开垦坡度 1(≥25°)	林地	19.75	双山镇	
5205211655	贵州省	毕节市	大方县	520521	禁止开垦坡度 1(≥25°)	林地	17.84	双山镇	
5205211656	贵州省	毕节市	大方县	520521	禁止开垦坡度 1(≥25°)	林地	15.13	双山镇、响水白族彝族仡佬族乡	
5205211657	贵州省	毕节市	大方县	520521	禁止开垦坡度 1(≥25°)	林地	49.02	双山镇	
5205211658	贵州省	毕节市	大方县	520521	禁止开垦坡度 1(≥25°)	林地	15.85	双山镇	
5205211659	贵州省	毕节市	大方县	520521	禁止开垦坡度 1(≥25°)	林地	6.85	竹园彝族苗族乡	
5205211660	贵州省	毕节市	大方县	520521	禁止开垦坡度 1(≥25°)	林地	5.19	竹园彝族苗族乡	
5205211661	贵州省	毕节市	大方县	520521	禁止开垦坡度 1(≥25°)	林地	5.38	竹园彝族苗族乡	
5205211662	贵州省	毕节市	大方县	520521	禁止开垦坡度 1(≥25°)	林地	5.87	红旗街道办事处、慕俄格古城街道办事处	
5205211663	贵州省	毕节市	大方县	520521	禁止开垦坡度 1(≥25°)	林地	22.46	慕俄格古城街道办事处	
5205211664	贵州省	毕节市	大方县	520521	禁止开垦坡度 1(≥25°)	林地	7.36	慕俄格古城街道办事处	
5205211665	贵州省	毕节市	大方县	520521	禁止开垦坡度 1(≥25°)	林地	7.49	九驿街道	

5205211666	贵州省	毕节市	大方县	520521	禁止开垦坡度 1(≥25°)	林地	9.14	东关乡、九驿街道	
5205211667	贵州省	毕节市	大方县	520521	禁止开垦坡度 1(≥25°)	林地	21.09	慕俄格古城街道办事处	
5205211668	贵州省	毕节市	大方县	520521	禁止开垦坡度 1(≥25°)	林地	8.84	慕俄格古城街道办事处	
5205211669	贵州省	毕节市	大方县	520521	禁止开垦坡度 1(≥25°)	林地	15.62	响水白族彝族仡佬族乡	
5205211670	贵州省	毕节市	大方县	520521	禁止开垦坡度 1(≥25°)	林地	18.98	大水乡	
5205211671	贵州省	毕节市	大方县	520521	禁止开垦坡度 1(≥25°)	林地	7.45	大水乡	
5205211672	贵州省	毕节市	大方县	520521	禁止开垦坡度 1(≥25°)	林地	9.68	大水乡	
5205211673	贵州省	毕节市	大方县	520521	禁止开垦坡度 1(≥25°)	林地	32.63	大水乡	
5205211674	贵州省	毕节市	大方县	520521	禁止开垦坡度 1(≥25°)	林地	31.15	大水乡	
5205211675	贵州省	毕节市	大方县	520521	禁止开垦坡度 1(≥25°)	林地	10.35	大水乡	
5205211676	贵州省	毕节市	大方县	520521	禁止开垦坡度 1(≥25°)	林地	6.7	沙厂乡	
5205211677	贵州省	毕节市	大方县	520521	禁止开垦坡度 1(≥25°)	林地	11.41	沙厂乡	
5205211678	贵州省	毕节市	大方县	520521	禁止开垦坡度 1(≥25°)	林地	6.77	沙厂乡	
5205211679	贵州省	毕节市	大方县	520521	禁止开垦坡度 1(≥25°)	林地	12.77	大水乡、沙厂乡	
5205211680	贵州省	毕节市	大方县	520521	禁止开垦坡度 1(≥25°)	林地	11.49	沙厂乡	
5205211681	贵州省	毕节市	大方县	520521	禁止开垦坡度 1(≥25°)	林地	10.25	沙厂乡	
5205211682	贵州省	毕节市	大方县	520521	禁止开垦坡度 1(≥25°)	林地	17.81	沙厂乡	
5205211683	贵州省	毕节市	大方县	520521	禁止开垦坡度 1(≥25°)	林地	11.08	沙厂乡	
5205211684	贵州省	毕节市	大方县	520521	禁止开垦坡度 1(≥25°)	林地	6.4	沙厂乡	
5205211685	贵州省	毕节市	大方县	520521	禁止开垦坡度 1(≥25°)	林地	5.57	沙厂乡	
5205211686	贵州省	毕节市	大方县	520521	禁止开垦坡度 1(≥25°)	林地	11.76	沙厂乡	
5205211687	贵州省	毕节市	大方县	520521	禁止开垦坡度 1(≥25°)	林地	5.76	大水乡	
5205211688	贵州省	毕节市	大方县	520521	禁止开垦坡度 1(≥25°)	林地	11.26	大水乡	
5205211689	贵州省	毕节市	大方县	520521	禁止开垦坡度 1(≥25°)	林地	37.88	大水乡	
5205211690	贵州省	毕节市	大方县	520521	禁止开垦坡度 1(≥25°)	林地	16.76	大水乡	

5205211691	贵州省	毕节市	大方县	520521	禁止开垦坡度 1(≥25°)	林地	27.71	大水乡、黄泥乡	
5205211692	贵州省	毕节市	大方县	520521	禁止开垦坡度 1(≥25°)	林地	9.85	大水乡、黄泥乡	
5205211693	贵州省	毕节市	大方县	520521	禁止开垦坡度 1(≥25°)	林地	5.96	沙厂乡	
5205211694	贵州省	毕节市	大方县	520521	禁止开垦坡度 1(≥25°)	林地	10.08	沙厂乡	
5205211695	贵州省	毕节市	大方县	520521	禁止开垦坡度 1(≥25°)	林地	22.31	沙厂乡	
5205211696	贵州省	毕节市	大方县	520521	禁止开垦坡度 1(≥25°)	林地	7.18	沙厂乡	
5205211697	贵州省	毕节市	大方县	520521	禁止开垦坡度 1(≥25°)	林地	9.65	大水乡	
5205211698	贵州省	毕节市	大方县	520521	禁止开垦坡度 1(≥25°)	林地	5.42	大水乡	
5205211699	贵州省	毕节市	大方县	520521	禁止开垦坡度 1(≥25°)	林地	22.82	大水乡	
5205211700	贵州省	毕节市	大方县	520521	禁止开垦坡度 1(≥25°)	林地	19.22	大水乡	
5205211701	贵州省	毕节市	大方县	520521	禁止开垦坡度 1(≥25°)	林地	14.31	大水乡	
5205211702	贵州省	毕节市	大方县	520521	禁止开垦坡度 1(≥25°)	林地	19.11	大水乡	
5205211703	贵州省	毕节市	大方县	520521	禁止开垦坡度 1(≥25°)	林地	29.79	大水乡	
5205211704	贵州省	毕节市	大方县	520521	禁止开垦坡度 1(≥25°)	林地	65.13	大水乡	
5205211705	贵州省	毕节市	大方县	520521	禁止开垦坡度 1(≥25°)	林地	59.12	大水乡、沙厂乡	
5205211706	贵州省	毕节市	大方县	520521	禁止开垦坡度 1(≥25°)	林地	31.29	大水乡	
5205211707	贵州省	毕节市	大方县	520521	禁止开垦坡度 1(≥25°)	林地	6.09	沙厂乡	
5205211708	贵州省	毕节市	大方县	520521	禁止开垦坡度 1(≥25°)	林地	5.19	沙厂乡	
5205211709	贵州省	毕节市	大方县	520521	禁止开垦坡度 1(≥25°)	林地	44.31	大水乡、沙厂乡	
5205211710	贵州省	毕节市	大方县	520521	禁止开垦坡度 1(≥25°)	林地	18.83	大水乡	
5205211711	贵州省	毕节市	大方县	520521	禁止开垦坡度 1(≥25°)	草地、林地	25.95	沙厂乡	
5205211712	贵州省	毕节市	大方县	520521	禁止开垦坡度 1(≥25°)	林地	33.69	大水乡	
5205211713	贵州省	毕节市	大方县	520521	禁止开垦坡度 1(≥25°)	林地	31.11	大水乡	
5205211714	贵州省	毕节市	大方县	520521	禁止开垦坡度 1(≥25°)	林地	41.56	大水乡	
5205211715	贵州省	毕节市	大方县	520521	禁止开垦坡度 1(≥25°)	林地	5.14	大水乡	

5205211716	贵州省	毕节市	大方县	520521	禁止开垦坡度 1(≥25°)	林地	6.64	大水乡
5205211717	贵州省	毕节市	大方县	520521	禁止开垦坡度 1(≥25°)	林地	7.62	大水乡
5205211718	贵州省	毕节市	大方县	520521	禁止开垦坡度 1(≥25°)	林地	7.67	黄泥乡
5205211719	贵州省	毕节市	大方县	520521	禁止开垦坡度 1(≥25°)	林地	6.12	沙厂乡
5205211720	贵州省	毕节市	大方县	520521	禁止开垦坡度 1(≥25°)	林地	5.87	黄泥乡
5205211721	贵州省	毕节市	大方县	520521	禁止开垦坡度 1(≥25°)	林地	5.01	黄泥乡
5205211722	贵州省	毕节市	大方县	520521	禁止开垦坡度 1(≥25°)	林地	35.4	黄泥乡
5205211723	贵州省	毕节市	大方县	520521	禁止开垦坡度 1(≥25°)	林地	20.25	黄泥乡、沙厂乡
5205211724	贵州省	毕节市	大方县	520521	禁止开垦坡度 1(≥25°)	草地、林地	38.69	大水乡、黄泥乡
5205211725	贵州省	毕节市	大方县	520521	禁止开垦坡度 1(≥25°)	林地	52.4	黄泥乡
5205211726	贵州省	毕节市	大方县	520521	禁止开垦坡度 1(≥25°)	林地	36.14	黄泥乡
5205211727	贵州省	毕节市	大方县	520521	禁止开垦坡度 1(≥25°)	林地	18.4	沙厂乡
5205211728	贵州省	毕节市	大方县	520521	禁止开垦坡度 1(≥25°)	林地	20.68	黄泥乡
5205211729	贵州省	毕节市	大方县	520521	禁止开垦坡度 1(≥25°)	林地	22.28	黄泥乡
5205211730	贵州省	毕节市	大方县	520521	禁止开垦坡度 1(≥25°)	林地	34.99	黄泥乡
5205211731	贵州省	毕节市	大方县	520521	禁止开垦坡度 1(≥25°)	林地	46.79	黄泥乡
5205211732	贵州省	毕节市	大方县	520521	禁止开垦坡度 1(≥25°)	草地、林地	133.74	黄泥乡
5205211733	贵州省	毕节市	大方县	520521	禁止开垦坡度 1(≥25°)	林地	105.36	黄泥乡
5205211734	贵州省	毕节市	大方县	520521	禁止开垦坡度 1(≥25°)	林地	5.05	黄泥乡
5205211735	贵州省	毕节市	大方县	520521	禁止开垦坡度 1(≥25°)	林地	5.92	黄泥乡
5205211736	贵州省	毕节市	大方县	520521	禁止开垦坡度 1(≥25°)	林地	10.11	黄泥乡、沙厂乡
5205211737	贵州省	毕节市	大方县	520521	禁止开垦坡度 1(≥25°)	林地	42.41	黄泥乡、沙厂乡
5205211738	贵州省	毕节市	大方县	520521	禁止开垦坡度 1(≥25°)	林地	13.56	黄泥乡
5205211739	贵州省	毕节市	大方县	520521	禁止开垦坡度 1(≥25°)	林地	25.88	黄泥乡
5205211740	贵州省	毕节市	大方县	520521	禁止开垦坡度 1(≥25°)	林地	54.24	黄泥乡

5205211741	贵州省	毕节市	大方县	520521	禁止开垦坡度 1(≥25°)	林地	138.16	黄泥乡	
5205211742	贵州省	毕节市	大方县	520521	禁止开垦坡度 1(≥25°)	林地	131.77	黄泥乡	
5205211743	贵州省	毕节市	大方县	520521	禁止开垦坡度 1(≥25°)	林地	7.16	大水乡	
5205211744	贵州省	毕节市	大方县	520521	禁止开垦坡度 1(≥25°)	林地	8.37	大水乡	
5205211745	贵州省	毕节市	大方县	520521	禁止开垦坡度 1(≥25°)	林地	5.48	大水乡	
5205211746	贵州省	毕节市	大方县	520521	禁止开垦坡度 1(≥25°)	林地	12.15	大水乡	
5205211747	贵州省	毕节市	大方县	520521	禁止开垦坡度 1(≥25°)	草地、林地	7.2	大水乡	
5205211748	贵州省	毕节市	大方县	520521	禁止开垦坡度 1(≥25°)	林地	5.48	大水乡、普底乡	
5205211749	贵州省	毕节市	大方县	520521	禁止开垦坡度 1(≥25°)	林地	5.98	大水乡、普底乡	
5205211750	贵州省	毕节市	大方县	520521	禁止开垦坡度 1(≥25°)	林地	6.85	大水乡	
5205211751	贵州省	毕节市	大方县	520521	禁止开垦坡度 1(≥25°)	林地	9.48	大水乡	
5205211752	贵州省	毕节市	大方县	520521	禁止开垦坡度 1(≥25°)	林地	32.23	大水乡	
5205211753	贵州省	毕节市	大方县	520521	禁止开垦坡度 1(≥25°)	林地	7.71	沙厂乡	
5205211754	贵州省	毕节市	大方县	520521	禁止开垦坡度 1(≥25°)	林地	10.02	沙厂乡	
5205211755	贵州省	毕节市	大方县	520521	禁止开垦坡度 1(≥25°)	林地	12.59	沙厂乡	
5205211756	贵州省	毕节市	大方县	520521	禁止开垦坡度 1(≥25°)	林地	5.12	大水乡、普底乡	
5205211757	贵州省	毕节市	大方县	520521	禁止开垦坡度 1(≥25°)	林地	7.12	沙厂乡	
5205211758	贵州省	毕节市	大方县	520521	禁止开垦坡度 1(≥25°)	林地	7.13	沙厂乡	
5205211759	贵州省	毕节市	大方县	520521	禁止开垦坡度 1(≥25°)	林地	5.67	沙厂乡	
5205211760	贵州省	毕节市	大方县	520521	禁止开垦坡度 1(≥25°)	林地	12.64	沙厂乡	
5205211761	贵州省	毕节市	大方县	520521	禁止开垦坡度 1(≥25°)	林地	5.11	沙厂乡	
5205211762	贵州省	毕节市	大方县	520521	禁止开垦坡度 1(≥25°)	林地	12.15	沙厂乡	
5205211763	贵州省	毕节市	大方县	520521	禁止开垦坡度 1(≥25°)	林地	5.16	沙厂乡	
5205211764	贵州省	毕节市	大方县	520521	禁止开垦坡度 1(≥25°)	林地	6.5	大水乡、沙厂乡	
5205211765	贵州省	毕节市	大方县	520521	禁止开垦坡度 1(≥25°)	林地	10.93	沙厂乡	

5205211766	贵州省	毕节市	大方县	520521	禁止开垦坡度 1(≥25°)	林地	5.68	大水乡
5205211767	贵州省	毕节市	大方县	520521	禁止开垦坡度 1(≥25°)	林地	8.61	大水乡
5205211768	贵州省	毕节市	大方县	520521	禁止开垦坡度 1(≥25°)	林地	11.36	大水乡
5205211769	贵州省	毕节市	大方县	520521	禁止开垦坡度 1(≥25°)	林地	5.14	大水乡
5205211770	贵州省	毕节市	大方县	520521	禁止开垦坡度 1(≥25°)	林地	12.31	大水乡
5205211771	贵州省	毕节市	大方县	520521	禁止开垦坡度 1(≥25°)	林地	7.81	沙厂乡
5205211772	贵州省	毕节市	大方县	520521	禁止开垦坡度 1(≥25°)	草地、林地	8.99	沙厂乡
5205211773	贵州省	毕节市	大方县	520521	禁止开垦坡度 1(≥25°)	林地	7.16	大水乡
5205211774	贵州省	毕节市	大方县	520521	禁止开垦坡度 1(≥25°)	林地	10.64	大水乡
5205211775	贵州省	毕节市	大方县	520521	禁止开垦坡度 1(≥25°)	林地	17.44	大水乡
5205211776	贵州省	毕节市	大方县	520521	禁止开垦坡度 1(≥25°)	林地	8.88	大水乡、普底乡
5205211777	贵州省	毕节市	大方县	520521	禁止开垦坡度 1(≥25°)	林地	10.49	沙厂乡
5205211778	贵州省	毕节市	大方县	520521	禁止开垦坡度 1(≥25°)	林地	9.06	沙厂乡
5205211779	贵州省	毕节市	大方县	520521	禁止开垦坡度 1(≥25°)	林地	13.36	沙厂乡
5205211780	贵州省	毕节市	大方县	520521	禁止开垦坡度 1(≥25°)	林地	34.5	大水乡
5205211781	贵州省	毕节市	大方县	520521	禁止开垦坡度 1(≥25°)	林地	7.16	大水乡
5205211782	贵州省	毕节市	大方县	520521	禁止开垦坡度 1(≥25°)	林地	18.21	沙厂乡
5205211783	贵州省	毕节市	大方县	520521	禁止开垦坡度 1(≥25°)	林地	5.94	大水乡
5205211784	贵州省	毕节市	大方县	520521	禁止开垦坡度 1(≥25°)	林地	9.23	大水乡
5205211785	贵州省	毕节市	大方县	520521	禁止开垦坡度 1(≥25°)	林地	5.41	大水乡
5205211786	贵州省	毕节市	大方县	520521	禁止开垦坡度 1(≥25°)	林地	6.35	大水乡
5205211787	贵州省	毕节市	大方县	520521	禁止开垦坡度 1(≥25°)	林地	6.89	大水乡
5205211788	贵州省	毕节市	大方县	520521	禁止开垦坡度 1(≥25°)	林地	25.55	黄泥乡
5205211789	贵州省	毕节市	大方县	520521	禁止开垦坡度 1(≥25°)	草地、林地	51.79	黄泥乡、沙厂乡
5205211790	贵州省	毕节市	大方县	520521	禁止开垦坡度 1(≥25°)	林地	7.01	沙厂乡

5205211791	贵州省	毕节市	大方县	520521	禁止开垦坡度 1(≥25°)	林地	10.24	黄泥乡	
5205211792	贵州省	毕节市	大方县	520521	禁止开垦坡度 1(≥25°)	林地	18.34	黄泥乡、沙厂乡	
5205211793	贵州省	毕节市	大方县	520521	禁止开垦坡度 1(≥25°)	林地	14.58	黄泥乡	
5205211794	贵州省	毕节市	大方县	520521	禁止开垦坡度 1(≥25°)	林地	5.71	黄泥塘镇	
5205211795	贵州省	毕节市	大方县	520521	禁止开垦坡度 1(≥25°)	林地	18.94	黄泥塘镇	
5205211796	贵州省	毕节市	大方县	520521	禁止开垦坡度 1(≥25°)	林地	6.36	鹏程街道	
5205211797	贵州省	毕节市	大方县	520521	禁止开垦坡度 1(≥25°)	林地	7.99	鹏程街道	
5205211798	贵州省	毕节市	大方县	520521	禁止开垦坡度 1(≥25°)	林地	6.96	鹏程街道	
5205211799	贵州省	毕节市	大方县	520521	禁止开垦坡度 1(≥25°)	林地	10.05	鹏程街道	
5205211800	贵州省	毕节市	大方县	520521	禁止开垦坡度 1(≥25°)	林地	10.11	鹏程街道	
5205211801	贵州省	毕节市	大方县	520521	禁止开垦坡度 1(≥25°)	林地	12.81	鹏程街道	
5205211802	贵州省	毕节市	大方县	520521	禁止开垦坡度 1(≥25°)	林地	5.14	鹏程街道	
5205211803	贵州省	毕节市	大方县	520521	禁止开垦坡度 1(≥25°)	林地	5.74	鹏程街道	
5205211804	贵州省	毕节市	大方县	520521	禁止开垦坡度 1(≥25°)	林地	7.16	鹏程街道	
5205211805	贵州省	毕节市	大方县	520521	禁止开垦坡度 1(≥25°)	林地	11.82	鹏程街道	
5205211806	贵州省	毕节市	大方县	520521	禁止开垦坡度 1(≥25°)	林地	12.02	鹏程街道	
5205211807	贵州省	毕节市	大方县	520521	禁止开垦坡度 1(≥25°)	林地	8.81	普底乡	
5205211808	贵州省	毕节市	大方县	520521	禁止开垦坡度 1(≥25°)	林地	9.14	普底乡	
5205211809	贵州省	毕节市	大方县	520521	禁止开垦坡度 1(≥25°)	林地	7.15	三元彝族苗族白族乡	
5205211810	贵州省	毕节市	大方县	520521	禁止开垦坡度 1(≥25°)	林地	25.72	百纳乡、三元彝族苗族白族乡	
5205211811	贵州省	毕节市	大方县	520521	禁止开垦坡度 1(≥25°)	林地	5.98	百纳乡	
5205211812	贵州省	毕节市	大方县	520521	禁止开垦坡度 1(≥25°)	林地	6.94	普底乡	
5205211813	贵州省	毕节市	大方县	520521	禁止开垦坡度 1(≥25°)	林地	24.68	百纳乡	
5205211814	贵州省	毕节市	大方县	520521	禁止开垦坡度 1(≥25°)	林地	9.84	百纳乡	
5205211815	贵州省	毕节市	大方县	520521	禁止开垦坡度 1(≥25°)	草地、林地	18.37	黄泥塘镇	

5205211816	贵州省	毕节市	大方县	520521	禁止开垦坡度 1(≥25°)	林地	17.03	六龙镇	
5205211817	贵州省	毕节市	大方县	520521	禁止开垦坡度 1(≥25°)	林地	172.35	黄泥塘镇、六龙镇	
5205211818	贵州省	毕节市	大方县	520521	禁止开垦坡度 1(≥25°)	林地	16.73	六龙镇	
5205211819	贵州省	毕节市	大方县	520521	禁止开垦坡度 1(≥25°)	林地	25.68	鹏程街道	
5205211820	贵州省	毕节市	大方县	520521	禁止开垦坡度 1(≥25°)	林地	11.07	六龙镇、鹏程街道	
5205211821	贵州省	毕节市	大方县	520521	禁止开垦坡度 1(≥25°)	林地	42	鹏程街道	
5205211822	贵州省	毕节市	大方县	520521	禁止开垦坡度 1(≥25°)	林地	60.84	鹏程街道	
5205211823	贵州省	毕节市	大方县	520521	禁止开垦坡度 1(≥25°)	林地	15.35	鹏程街道	
5205211824	贵州省	毕节市	大方县	520521	禁止开垦坡度 1(≥25°)	林地	9.16	鹏程街道	
5205211825	贵州省	毕节市	大方县	520521	禁止开垦坡度 1(≥25°)	林地	72.53	黄泥塘镇、六龙镇、鹏程街道	
5205211826	贵州省	毕节市	大方县	520521	禁止开垦坡度 1(≥25°)	林地	43.89	黄泥塘镇、鹏程街道	
5205211827	贵州省	毕节市	大方县	520521	禁止开垦坡度 1(≥25°)	林地	5.07	黄泥塘镇	
5205211828	贵州省	毕节市	大方县	520521	禁止开垦坡度 1(≥25°)	林地	14.67	黄泥塘镇	
5205211829	贵州省	毕节市	大方县	520521	禁止开垦坡度 1(≥25°)	林地	13.9	黄泥塘镇、六龙镇	
5205211830	贵州省	毕节市	大方县	520521	禁止开垦坡度 1(≥25°)	林地	23.9	鹏程街道	
5205211831	贵州省	毕节市	大方县	520521	禁止开垦坡度 1(≥25°)	林地	8.04	鹏程街道	
5205211832	贵州省	毕节市	大方县	520521	禁止开垦坡度 1(≥25°)	林地	38.03	鹏程街道	
5205211833	贵州省	毕节市	大方县	520521	禁止开垦坡度 1(≥25°)	林地	29.71	鹏程街道	
5205211834	贵州省	毕节市	大方县	520521	禁止开垦坡度 1(≥25°)	林地	67.6	鹏程街道	
5205211835	贵州省	毕节市	大方县	520521	禁止开垦坡度 1(≥25°)	林地	65.26	鹏程街道	
5205211836	贵州省	毕节市	大方县	520521	禁止开垦坡度 1(≥25°)	林地	11.03	黄泥塘镇	
5205211837	贵州省	毕节市	大方县	520521	禁止开垦坡度 1(≥25°)	林地	17.41	黄泥塘镇	
5205211838	贵州省	毕节市	大方县	520521	禁止开垦坡度 1(≥25°)	林地	216.31	黄泥塘镇、鹏程街道	
5205211839	贵州省	毕节市	大方县	520521	禁止开垦坡度 1(≥25°)	林地	174.29	黄泥塘镇、鹏程街道	
5205211840	贵州省	毕节市	大方县	520521	禁止开垦坡度 1(≥25°)	林地	5.19	黄泥塘镇	

5205211841	贵州省	毕节市	大方县	520521	禁止开垦坡度 1(≥25°)	林地	7.21	鹏程街道	
5205211842	贵州省	毕节市	大方县	520521	禁止开垦坡度 1(≥25°)	林地	6.62	鹏程街道	
5205211843	贵州省	毕节市	大方县	520521	禁止开垦坡度 1(≥25°)	林地	5.43	鹏程街道	
5205211844	贵州省	毕节市	大方县	520521	禁止开垦坡度 1(≥25°)	林地	8.74	鹏程街道	
5205211845	贵州省	毕节市	大方县	520521	禁止开垦坡度 1(≥25°)	林地	6.83	鹏程街道	
5205211846	贵州省	毕节市	大方县	520521	禁止开垦坡度 1(≥25°)	林地	7.16	鹏程街道	
5205211847	贵州省	毕节市	大方县	520521	禁止开垦坡度 1(≥25°)	林地、裸土地	32.45	鹏程街道	
5205211848	贵州省	毕节市	大方县	520521	禁止开垦坡度 1(≥25°)	林地	8.2	鹏程街道	
5205211849	贵州省	毕节市	大方县	520521	禁止开垦坡度 1(≥25°)	林地	13.92	鹏程街道	
5205211850	贵州省	毕节市	大方县	520521	禁止开垦坡度 1(≥25°)	林地	18.8	鹏程街道	
5205211851	贵州省	毕节市	大方县	520521	禁止开垦坡度 1(≥25°)	林地	25.8	鹏程街道	
5205211852	贵州省	毕节市	大方县	520521	禁止开垦坡度 1(≥25°)	林地	19.36	鹏程街道	
5205211853	贵州省	毕节市	大方县	520521	禁止开垦坡度 1(≥25°)	林地	9.24	鹏程街道	
5205211854	贵州省	毕节市	大方县	520521	禁止开垦坡度 1(≥25°)	林地、裸土地	46.72	鹏程街道	
5205211855	贵州省	毕节市	大方县	520521	禁止开垦坡度 1(≥25°)	林地	5.2	鹏程街道	
5205211856	贵州省	毕节市	大方县	520521	禁止开垦坡度 1(≥25°)	林地	5.46	鹏程街道	
5205211857	贵州省	毕节市	大方县	520521	禁止开垦坡度 1(≥25°)	林地	6.81	鹏程街道	
5205211858	贵州省	毕节市	大方县	520521	禁止开垦坡度 1(≥25°)	林地	19.44	鹏程街道	
5205211859	贵州省	毕节市	大方县	520521	禁止开垦坡度 1(≥25°)	林地	15.68	鹏程街道	
5205211860	贵州省	毕节市	大方县	520521	禁止开垦坡度 1(≥25°)	林地	74.59	鹏程街道	
5205211861	贵州省	毕节市	大方县	520521	禁止开垦坡度 1(≥25°)	林地	8.13	鹏程街道、普底乡	
5205211862	贵州省	毕节市	大方县	520521	禁止开垦坡度 1(≥25°)	林地	12.09	百纳乡、鹏程街道	
5205211863	贵州省	毕节市	大方县	520521	禁止开垦坡度 1(≥25°)	林地	17.54	普底乡	
5205211864	贵州省	毕节市	大方县	520521	禁止开垦坡度 1(≥25°)	草地、林地	5.63	普底乡	
5205211865	贵州省	毕节市	大方县	520521	禁止开垦坡度 1(≥25°)	林地	16.83	普底乡	

5205211866	贵州省	毕节市	大方县	520521	禁止开垦坡度 1(≥25°)	林地	6.8	鹏程街道	
5205211867	贵州省	毕节市	大方县	520521	禁止开垦坡度 1(≥25°)	林地	19.37	百纳乡	
5205211868	贵州省	毕节市	大方县	520521	禁止开垦坡度 1(≥25°)	林地	32.61	百纳乡、三元彝族苗族白族乡	
5205211869	贵州省	毕节市	大方县	520521	禁止开垦坡度 1(≥25°)	草地、林地	7.9	百纳乡	
5205211870	贵州省	毕节市	大方县	520521	禁止开垦坡度 1(≥25°)	林地	5.96	鹏程街道	
5205211871	贵州省	毕节市	大方县	520521	禁止开垦坡度 1(≥25°)	林地	8.95	鹏程街道	
5205211872	贵州省	毕节市	大方县	520521	禁止开垦坡度 1(≥25°)	林地	5.64	鹏程街道	
5205211873	贵州省	毕节市	大方县	520521	禁止开垦坡度 1(≥25°)	林地	26.62	普底乡	
5205211874	贵州省	毕节市	大方县	520521	禁止开垦坡度 1(≥25°)	林地	166.37	鹏程街道	
5205211875	贵州省	毕节市	大方县	520521	禁止开垦坡度 1(≥25°)	林地、裸土地	114.69	鹏程街道	
5205211876	贵州省	毕节市	大方县	520521	禁止开垦坡度 1(≥25°)	林地	123.39	普底乡	
5205211877	贵州省	毕节市	大方县	520521	禁止开垦坡度 1(≥25°)	林地	558.28	鹏程街道、普底乡	
5205211878	贵州省	毕节市	大方县	520521	禁止开垦坡度 1(≥25°)	林地	13.18	鹏程街道	
5205211879	贵州省	毕节市	大方县	520521	禁止开垦坡度 1(≥25°)	林地	6.47	鹏程街道	
5205211880	贵州省	毕节市	大方县	520521	禁止开垦坡度 1(≥25°)	林地	7.89	鹏程街道	
5205211881	贵州省	毕节市	大方县	520521	禁止开垦坡度 1(≥25°)	林地	7.68	百纳乡、鹏程街道	
5205211882	贵州省	毕节市	大方县	520521	禁止开垦坡度 1(≥25°)	林地	8.8	百纳乡	
5205211883	贵州省	毕节市	大方县	520521	禁止开垦坡度 1(≥25°)	林地	5.01	百纳乡	
5205211884	贵州省	毕节市	大方县	520521	禁止开垦坡度 1(≥25°)	林地	5.78	鹏程街道	
5205211885	贵州省	毕节市	大方县	520521	禁止开垦坡度 1(≥25°)	林地	6.06	百纳乡、鹏程街道	
5205211886	贵州省	毕节市	大方县	520521	禁止开垦坡度 1(≥25°)	林地	8.95	鹏程街道	
5205211887	贵州省	毕节市	大方县	520521	禁止开垦坡度 1(≥25°)	林地	5.57	百纳乡、鹏程街道	
5205211888	贵州省	毕节市	大方县	520521	禁止开垦坡度 1(≥25°)	林地	5.27	普底乡	
5205211889	贵州省	毕节市	大方县	520521	禁止开垦坡度 1(≥25°)	林地	18.9	普底乡	
5205211890	贵州省	毕节市	大方县	520521	禁止开垦坡度 1(≥25°)	林地	9.41	百纳乡、凤山彝族蒙古族乡、鹏程街道	

5205211891	贵州省	毕节市	大方县	520521	禁止开垦坡度 1(≥25°)	林地	8.33	百纳乡	
5205211892	贵州省	毕节市	大方县	520521	禁止开垦坡度 1(≥25°)	林地	7.82	百纳乡	
5205211893	贵州省	毕节市	大方县	520521	禁止开垦坡度 1(≥25°)	林地	5.83	黄泥塘镇	
5205211894	贵州省	毕节市	大方县	520521	禁止开垦坡度 1(≥25°)	林地	15.58	六龙镇	
5205211895	贵州省	毕节市	大方县	520521	禁止开垦坡度 1(≥25°)	林地	7.16	六龙镇	
5205211896	贵州省	毕节市	大方县	520521	禁止开垦坡度 1(≥25°)	林地	5.44	黄泥塘镇	
5205211897	贵州省	毕节市	大方县	520521	禁止开垦坡度 1(≥25°)	林地	12.66	六龙镇	
5205211898	贵州省	毕节市	大方县	520521	禁止开垦坡度 1(≥25°)	林地	18.37	六龙镇、鹏程街道	
5205211899	贵州省	毕节市	大方县	520521	禁止开垦坡度 1(≥25°)	林地	21.86	六龙镇、鹏程街道	
5205211900	贵州省	毕节市	大方县	520521	禁止开垦坡度 1(≥25°)	林地	11.82	鹏程街道	
5205211901	贵州省	毕节市	大方县	520521	禁止开垦坡度 1(≥25°)	林地	13.47	凤山彝族蒙古族乡、鹏程街道	
5205211902	贵州省	毕节市	大方县	520521	禁止开垦坡度 1(≥25°)	林地	40.41	鹏程街道	
5205211903	贵州省	毕节市	大方县	520521	禁止开垦坡度 1(≥25°)	林地	5.55	鹏程街道	
5205211904	贵州省	毕节市	大方县	520521	禁止开垦坡度 1(≥25°)	林地	14.14	黄泥塘镇	
5205211905	贵州省	毕节市	大方县	520521	禁止开垦坡度 1(≥25°)	林地	16.63	黄泥塘镇	
5205211906	贵州省	毕节市	大方县	520521	禁止开垦坡度 1(≥25°)	林地	6.01	鹏程街道	
5205211907	贵州省	毕节市	大方县	520521	禁止开垦坡度 1(≥25°)	林地	6.83	鹏程街道	
5205211908	贵州省	毕节市	大方县	520521	禁止开垦坡度 1(≥25°)	林地	5.3	鹏程街道	
5205211909	贵州省	毕节市	大方县	520521	禁止开垦坡度 1(≥25°)	林地	9.11	百纳乡、鹏程街道	
5205211910	贵州省	毕节市	大方县	520521	禁止开垦坡度 1(≥25°)	林地	7.5	百纳乡、鹏程街道	
5205211911	贵州省	毕节市	大方县	520521	禁止开垦坡度 1(≥25°)	林地	10.31	鹏程街道	
5205211912	贵州省	毕节市	大方县	520521	禁止开垦坡度 1(≥25°)	林地	36.65	鹏程街道	
5205211913	贵州省	毕节市	大方县	520521	禁止开垦坡度 1(≥25°)	林地	21.19	鹏程街道	
5205211914	贵州省	毕节市	大方县	520521	禁止开垦坡度 1(≥25°)	林地	17	鹏程街道	
5205211915	贵州省	毕节市	大方县	520521	禁止开垦坡度 1(≥25°)	林地	5.78	百纳乡、鹏程街道	

5205211916	贵州省	毕节市	大方县	520521	禁止开垦坡度 1(≥25°)	林地	5.85	百纳乡	
5205211917	贵州省	毕节市	大方县	520521	禁止开垦坡度 1(≥25°)	林地	5.68	普底乡	
5205211918	贵州省	毕节市	大方县	520521	禁止开垦坡度 1(≥25°)	林地	8.77	普底乡	
5205211919	贵州省	毕节市	大方县	520521	禁止开垦坡度 1(≥25°)	林地	10.39	普底乡	
5205211920	贵州省	毕节市	大方县	520521	禁止开垦坡度 1(≥25°)	林地	7.35	普底乡	
5205211921	贵州省	毕节市	大方县	520521	禁止开垦坡度 1(≥25°)	林地	6.34	普底乡	
5205211922	贵州省	毕节市	大方县	520521	禁止开垦坡度 1(≥25°)	林地	7.16	普底乡	
5205211923	贵州省	毕节市	大方县	520521	禁止开垦坡度 1(≥25°)	林地	13.42	普底乡	
5205211924	贵州省	毕节市	大方县	520521	禁止开垦坡度 1(≥25°)	林地	15.54	普底乡	
5205211925	贵州省	毕节市	大方县	520521	禁止开垦坡度 1(≥25°)	林地	9.26	普底乡	
5205211926	贵州省	毕节市	大方县	520521	禁止开垦坡度 1(≥25°)	林地	8.66	普底乡	
5205211927	贵州省	毕节市	大方县	520521	禁止开垦坡度 1(≥25°)	林地	6.55	普底乡	
5205211928	贵州省	毕节市	大方县	520521	禁止开垦坡度 1(≥25°)	林地	13.41	百纳乡	
5205211929	贵州省	毕节市	大方县	520521	禁止开垦坡度 1(≥25°)	林地	11.15	百纳乡	
5205211930	贵州省	毕节市	大方县	520521	禁止开垦坡度 1(≥25°)	林地	10.04	鹏程街道	
5205211931	贵州省	毕节市	大方县	520521	禁止开垦坡度 1(≥25°)	草地、林地	6.16	普底乡	
5205211932	贵州省	毕节市	大方县	520521	禁止开垦坡度 1(≥25°)	林地	8.71	星宿苗族彝族仡佬族乡	
5205211933	贵州省	毕节市	大方县	520521	禁止开垦坡度 1(≥25°)	林地	5.35	星宿苗族彝族仡佬族乡	
5205211934	贵州省	毕节市	大方县	520521	禁止开垦坡度 1(≥25°)	林地	10.39	星宿苗族彝族仡佬族乡	
5205211935	贵州省	毕节市	大方县	520521	禁止开垦坡度 1(≥25°)	林地	16.75	星宿苗族彝族仡佬族乡	
5205211936	贵州省	毕节市	大方县	520521	禁止开垦坡度 1(≥25°)	林地	6.42	雨冲乡	
5205211937	贵州省	毕节市	大方县	520521	禁止开垦坡度 1(≥25°)	林地	22.65	雨冲乡	
5205211938	贵州省	毕节市	大方县	520521	禁止开垦坡度 1(≥25°)	林地	8.52	雨冲乡	
5205211939	贵州省	毕节市	大方县	520521	禁止开垦坡度 1(≥25°)	林地	7.81	雨冲乡	
5205211940	贵州省	毕节市	大方县	520521	禁止开垦坡度 1(≥25°)	林地	32.25	星宿苗族彝族仡佬族乡	

5205211941	贵州省	毕节市	大方县	520521	禁止开垦坡度 1(≥25°)	林地	8.05	雨冲乡	
5205211942	贵州省	毕节市	大方县	520521	禁止开垦坡度 1(≥25°)	林地	10.81	雨冲乡	
5205211943	贵州省	毕节市	大方县	520521	禁止开垦坡度 1(≥25°)	林地	24.7	雨冲乡	
5205211944	贵州省	毕节市	大方县	520521	禁止开垦坡度 1(≥25°)	林地	11.98	雨冲乡	
5205211945	贵州省	毕节市	大方县	520521	禁止开垦坡度 1(≥25°)	林地	40.02	雨冲乡	
5205211946	贵州省	毕节市	大方县	520521	禁止开垦坡度 1(≥25°)	林地	9.06	雨冲乡	
5205211947	贵州省	毕节市	大方县	520521	禁止开垦坡度 1(≥25°)	林地	7.74	星宿苗族彝族仡佬族乡	
5205211948	贵州省	毕节市	大方县	520521	禁止开垦坡度 1(≥25°)	林地	23.76	星宿苗族彝族仡佬族乡	
5205211949	贵州省	毕节市	大方县	520521	禁止开垦坡度 1(≥25°)	林地	7.71	雨冲乡	
5205211950	贵州省	毕节市	大方县	520521	禁止开垦坡度 1(≥25°)	林地	7.22	雨冲乡	
5205211951	贵州省	毕节市	大方县	520521	禁止开垦坡度 1(≥25°)	林地	10.23	雨冲乡	
5205211952	贵州省	毕节市	大方县	520521	禁止开垦坡度 1(≥25°)	林地	7.21	雨冲乡	
5205211953	贵州省	毕节市	大方县	520521	禁止开垦坡度 1(≥25°)	林地	6.53	雨冲乡	
5205211954	贵州省	毕节市	大方县	520521	禁止开垦坡度 1(≥25°)	林地	6.1	雨冲乡	
5205211955	贵州省	毕节市	大方县	520521	禁止开垦坡度 1(≥25°)	林地	7.36	雨冲乡	
5205211956	贵州省	毕节市	大方县	520521	禁止开垦坡度 1(≥25°)	林地	10.1	雨冲乡	
5205211957	贵州省	毕节市	大方县	520521	禁止开垦坡度 1(≥25°)	林地	13.72	雨冲乡	
5205211958	贵州省	毕节市	大方县	520521	禁止开垦坡度 1(≥25°)	草地、林地	60.99	雨冲乡	
5205211959	贵州省	毕节市	大方县	520521	禁止开垦坡度 1(≥25°)	林地	124.29	雨冲乡	
5205211960	贵州省	毕节市	大方县	520521	禁止开垦坡度 1(≥25°)	林地	173.07	雨冲乡	
5205211961	贵州省	毕节市	大方县	520521	禁止开垦坡度 1(≥25°)	林地	9.37	雨冲乡	
5205211962	贵州省	毕节市	大方县	520521	禁止开垦坡度 1(≥25°)	林地	33.28	雨冲乡	
5205211963	贵州省	毕节市	大方县	520521	禁止开垦坡度 1(≥25°)	林地	11.73	雨冲乡	
5205211964	贵州省	毕节市	大方县	520521	禁止开垦坡度 1(≥25°)	林地	6.93	大山苗族彝族乡	
5205211965	贵州省	毕节市	大方县	520521	禁止开垦坡度 1(≥25°)	林地	24.13	大山苗族彝族乡、果瓦乡	

5205211966	贵州省	毕节市	大方县	520521	禁止开垦坡度 1(≥25°)	林地	11.98	大山苗族彝族乡	
5205211967	贵州省	毕节市	大方县	520521	禁止开垦坡度 1(≥25°)	草地、林地	24.59	大山苗族彝族乡	
5205211968	贵州省	毕节市	大方县	520521	禁止开垦坡度 1(≥25°)	林地	24.94	大山苗族彝族乡	
5205211969	贵州省	毕节市	大方县	520521	禁止开垦坡度 1(≥25°)	林地	5.78	星宿苗族彝族仡佬族乡	
5205211970	贵州省	毕节市	大方县	520521	禁止开垦坡度 1(≥25°)	林地	6.82	雨冲乡	
5205211971	贵州省	毕节市	大方县	520521	禁止开垦坡度 1(≥25°)	林地	19.96	星宿苗族彝族仡佬族乡	
5205211972	贵州省	毕节市	大方县	520521	禁止开垦坡度 1(≥25°)	林地	29.26	星宿苗族彝族仡佬族乡、雨冲乡	
5205211973	贵州省	毕节市	大方县	520521	禁止开垦坡度 1(≥25°)	草地、林地	133.78	星宿苗族彝族仡佬族乡、雨冲乡	
5205211974	贵州省	毕节市	大方县	520521	禁止开垦坡度 1(≥25°)	草地、林地	280.13	雨冲乡、星宿苗族彝族仡佬族乡	
5205211975	贵州省	毕节市	大方县	520521	禁止开垦坡度 1(≥25°)	林地	7.54	星宿苗族彝族仡佬族乡	
5205211976	贵州省	毕节市	大方县	520521	禁止开垦坡度 1(≥25°)	林地	6.98	星宿苗族彝族仡佬族乡	
5205211977	贵州省	毕节市	大方县	520521	禁止开垦坡度 1(≥25°)	林地	8.7	星宿苗族彝族仡佬族乡	
5205211978	贵州省	毕节市	大方县	520521	禁止开垦坡度 1(≥25°)	林地	5.74	星宿苗族彝族仡佬族乡	
5205211979	贵州省	毕节市	大方县	520521	禁止开垦坡度 1(≥25°)	林地	11.46	星宿苗族彝族仡佬族乡	
5205211980	贵州省	毕节市	大方县	520521	禁止开垦坡度 1(≥25°)	林地	53.68	星宿苗族彝族仡佬族乡	
5205211981	贵州省	毕节市	大方县	520521	禁止开垦坡度 1(≥25°)	林地	22.96	星宿苗族彝族仡佬族乡	
5205211982	贵州省	毕节市	大方县	520521	禁止开垦坡度 1(≥25°)	林地	124.47	星宿苗族彝族仡佬族乡	
5205211983	贵州省	毕节市	大方县	520521	禁止开垦坡度 1(≥25°)	林地	193.75	星宿苗族彝族仡佬族乡	
5205211984	贵州省	毕节市	大方县	520521	禁止开垦坡度 1(≥25°)	林地	93	雨冲乡	
5205211985	贵州省	毕节市	大方县	520521	禁止开垦坡度 1(≥25°)	林地、裸土地	442.9	星宿苗族彝族仡佬族乡、雨冲乡	
5205211986	贵州省	毕节市	大方县	520521	禁止开垦坡度 1(≥25°)	林地	424.71	雨冲乡	
5205211987	贵州省	毕节市	大方县	520521	禁止开垦坡度 1(≥25°)	草地、林地	603.71	雨冲乡	
5205211988	贵州省	毕节市	大方县	520521	禁止开垦坡度 1(≥25°)	林地	5.09	星宿苗族彝族仡佬族乡	
5205211989	贵州省	毕节市	大方县	520521	禁止开垦坡度 1(≥25°)	林地	10.13	星宿苗族彝族仡佬族乡	
5205211990	贵州省	毕节市	大方县	520521	禁止开垦坡度 1(≥25°)	林地	30.57	雨冲乡	

5205211991	贵州省	毕节市	大方县	520521	禁止开垦坡度 1(≥25°)	林地	7.58	果瓦乡	
5205211992	贵州省	毕节市	大方县	520521	禁止开垦坡度 1(≥25°)	林地	5.54	果瓦乡	
5205211993	贵州省	毕节市	大方县	520521	禁止开垦坡度 1(≥25°)	林地	12.32	果瓦乡	
5205211994	贵州省	毕节市	大方县	520521	禁止开垦坡度 1(≥25°)	林地	9.26	星宿苗族彝族仡佬族乡	
5205211995	贵州省	毕节市	大方县	520521	禁止开垦坡度 1(≥25°)	林地	5.34	星宿苗族彝族仡佬族乡	
5205211996	贵州省	毕节市	大方县	520521	禁止开垦坡度 1(≥25°)	林地	6.36	雨冲乡	
5205211997	贵州省	毕节市	大方县	520521	禁止开垦坡度 1(≥25°)	林地	5.42	雨冲乡	
5205211998	贵州省	毕节市	大方县	520521	禁止开垦坡度 1(≥25°)	林地	7.33	雨冲乡	
5205211999	贵州省	毕节市	大方县	520521	禁止开垦坡度 1(≥25°)	林地	10.38	雨冲乡	
5205212000	贵州省	毕节市	大方县	520521	禁止开垦坡度 1(≥25°)	林地	6.33	雨冲乡	
5205212001	贵州省	毕节市	大方县	520521	禁止开垦坡度 1(≥25°)	林地	14.95	星宿苗族彝族仡佬族乡	
5205212002	贵州省	毕节市	大方县	520521	禁止开垦坡度 1(≥25°)	林地	12.55	雨冲乡	
5205212003	贵州省	毕节市	大方县	520521	禁止开垦坡度 1(≥25°)	草地、林地	19.42	瓢井镇、达溪镇	
5205212004	贵州省	毕节市	大方县	520521	禁止开垦坡度 1(≥25°)	林地	23.91	瓢井镇	
5205212005	贵州省	毕节市	大方县	520521	禁止开垦坡度 1(≥25°)	林地	5.42	达溪镇	
5205212006	贵州省	毕节市	大方县	520521	禁止开垦坡度 1(≥25°)	林地	6.28	达溪镇	
5205212007	贵州省	毕节市	大方县	520521	禁止开垦坡度 1(≥25°)	林地	5.36	三元彝族苗族白族乡	
5205212008	贵州省	毕节市	大方县	520521	禁止开垦坡度 1(≥25°)	草地、林地	10.45	三元彝族苗族白族乡	
5205212009	贵州省	毕节市	大方县	520521	禁止开垦坡度 1(≥25°)	林地	5.91	三元彝族苗族白族乡	
5205212010	贵州省	毕节市	大方县	520521	禁止开垦坡度 1(≥25°)	林地	11.57	长石镇	
5205212011	贵州省	毕节市	大方县	520521	禁止开垦坡度 1(≥25°)	林地	9.73	达溪镇	
5205212012	贵州省	毕节市	大方县	520521	禁止开垦坡度 1(≥25°)	林地	17.23	达溪镇	
5205212013	贵州省	毕节市	大方县	520521	禁止开垦坡度 1(≥25°)	林地	8.83	达溪镇、瓢井镇	
5205212014	贵州省	毕节市	大方县	520521	禁止开垦坡度 1(≥25°)	林地	152.53	达溪镇	
5205212015	贵州省	毕节市	大方县	520521	禁止开垦坡度 1(≥25°)	林地	14.65	达溪镇	

5205212016	贵州省	毕节市	大方县	520521	禁止开垦坡度 1(≥25°)	林地	7.25	达溪镇	
5205212017	贵州省	毕节市	大方县	520521	禁止开垦坡度 1(≥25°)	林地	6.68	达溪镇	
5205212018	贵州省	毕节市	大方县	520521	禁止开垦坡度 1(≥25°)	林地	33.66	三元彝族苗族白族乡	
5205212019	贵州省	毕节市	大方县	520521	禁止开垦坡度 1(≥25°)	林地	25.31	三元彝族苗族白族乡	
5205212020	贵州省	毕节市	大方县	520521	禁止开垦坡度 1(≥25°)	林地	33.12	达溪镇、瓢井镇	
5205212021	贵州省	毕节市	大方县	520521	禁止开垦坡度 1(≥25°)	草地、林地	37.7	三元彝族苗族白族乡	
5205212022	贵州省	毕节市	大方县	520521	禁止开垦坡度 1(≥25°)	林地	48.49	达溪镇、瓢井镇	
5205212023	贵州省	毕节市	大方县	520521	禁止开垦坡度 1(≥25°)	林地	51.81	瓢井镇	
5205212024	贵州省	毕节市	大方县	520521	禁止开垦坡度 1(≥25°)	草地、林地	176.54	瓢井镇	
5205212025	贵州省	毕节市	大方县	520521	禁止开垦坡度 1(≥25°)	草地、林地	5.16	瓢井镇	
5205212026	贵州省	毕节市	大方县	520521	禁止开垦坡度 1(≥25°)	林地	5.43	瓢井镇	
5205212027	贵州省	毕节市	大方县	520521	禁止开垦坡度 1(≥25°)	林地	5.33	瓢井镇	
5205212028	贵州省	毕节市	大方县	520521	禁止开垦坡度 1(≥25°)	草地、林地	17.31	瓢井镇	
5205212029	贵州省	毕节市	大方县	520521	禁止开垦坡度 1(≥25°)	林地	186	瓢井镇、长石镇	
5205212030	贵州省	毕节市	大方县	520521	禁止开垦坡度 1(≥25°)	林地	5.57	大山苗族彝族乡	
5205212031	贵州省	毕节市	大方县	520521	禁止开垦坡度 1(≥25°)	林地	8.5	大山苗族彝族乡	
5205212032	贵州省	毕节市	大方县	520521	禁止开垦坡度 1(≥25°)	林地	5.33	大山苗族彝族乡	
5205212033	贵州省	毕节市	大方县	520521	禁止开垦坡度 1(≥25°)	林地	5.12	瓢井镇	
5205212034	贵州省	毕节市	大方县	520521	禁止开垦坡度 1(≥25°)	林地	9.56	大山苗族彝族乡	
5205212035	贵州省	毕节市	大方县	520521	禁止开垦坡度 1(≥25°)	林地	14.4	大山苗族彝族乡	
5205212036	贵州省	毕节市	大方县	520521	禁止开垦坡度 1(≥25°)	林地	12.54	大山苗族彝族乡	
5205212037	贵州省	毕节市	大方县	520521	禁止开垦坡度 1(≥25°)	林地	26.72	瓢井镇	
5205212038	贵州省	毕节市	大方县	520521	禁止开垦坡度 1(≥25°)	林地	44.81	瓢井镇	
5205212039	贵州省	毕节市	大方县	520521	禁止开垦坡度 1(≥25°)	草地、林地	142	瓢井镇	
5205212040	贵州省	毕节市	大方县	520521	禁止开垦坡度 1(≥25°)	林地	15.01	长石镇	

5205212041	贵州省	毕节市	大方县	520521	禁止开垦坡度 1(≥25°)	林地	14.66	大山苗族彝族乡	
5205212042	贵州省	毕节市	大方县	520521	禁止开垦坡度 1(≥25°)	林地	10.63	长石镇	
5205212043	贵州省	毕节市	大方县	520521	禁止开垦坡度 1(≥25°)	林地	21.32	长石镇	
5205212044	贵州省	毕节市	大方县	520521	禁止开垦坡度 1(≥25°)	林地	7.51	长石镇	
5205212045	贵州省	毕节市	大方县	520521	禁止开垦坡度 1(≥25°)	林地	5.48	长石镇	
5205212046	贵州省	毕节市	大方县	520521	禁止开垦坡度 1(≥25°)	林地	12.79	长石镇	
5205212047	贵州省	毕节市	大方县	520521	禁止开垦坡度 1(≥25°)	林地	14.29	长石镇	
5205212048	贵州省	毕节市	大方县	520521	禁止开垦坡度 1(≥25°)	林地	6.45	瓢井镇	
5205212049	贵州省	毕节市	大方县	520521	禁止开垦坡度 1(≥25°)	林地	6.81	三元彝族苗族白族乡	
5205212050	贵州省	毕节市	大方县	520521	禁止开垦坡度 1(≥25°)	林地	7.95	瓢井镇	
5205212051	贵州省	毕节市	大方县	520521	禁止开垦坡度 1(≥25°)	林地	7.61	瓢井镇	
5205212052	贵州省	毕节市	大方县	520521	禁止开垦坡度 1(≥25°)	林地	15.18	三元彝族苗族白族乡	
5205212053	贵州省	毕节市	大方县	520521	禁止开垦坡度 1(≥25°)	林地	7.33	大山苗族彝族乡	
5205212054	贵州省	毕节市	大方县	520521	禁止开垦坡度 1(≥25°)	林地	36.33	瓢井镇	
5205212055	贵州省	毕节市	大方县	520521	禁止开垦坡度 1(≥25°)	林地	27.03	瓢井镇	
5205212056	贵州省	毕节市	大方县	520521	禁止开垦坡度 1(≥25°)	林地	74.27	瓢井镇	
5205212057	贵州省	毕节市	大方县	520521	禁止开垦坡度 1(≥25°)	林地	61.68	三元彝族苗族白族乡	
5205212058	贵州省	毕节市	大方县	520521	禁止开垦坡度 1(≥25°)	林地	40.63	大山苗族彝族乡	
5205212059	贵州省	毕节市	大方县	520521	禁止开垦坡度 1(≥25°)	草地、林地、裸土地	260.82	三元彝族苗族白族乡	
5205212060	贵州省	毕节市	大方县	520521	禁止开垦坡度 1(≥25°)	林地	110.31	三元彝族苗族白族乡	
5205212061	贵州省	毕节市	大方县	520521	禁止开垦坡度 1(≥25°)	草地、林地	129.63	大山苗族彝族乡	
5205212062	贵州省	毕节市	大方县	520521	禁止开垦坡度 1(≥25°)	林地	70.9	大山苗族彝族乡	
5205212063	贵州省	毕节市	大方县	520521	禁止开垦坡度 1(≥25°)	林地	7.62	长石镇	
5205212064	贵州省	毕节市	大方县	520521	禁止开垦坡度 1(≥25°)	林地	8.52	果瓦乡	

5205212065	贵州省	毕节市	大方县	520521	禁止开垦坡度 1(≥25°)	林地	7.91	果瓦乡	
5205212066	贵州省	毕节市	大方县	520521	禁止开垦坡度 1(≥25°)	林地	14.62	果瓦乡	
5205212067	贵州省	毕节市	大方县	520521	禁止开垦坡度 1(≥25°)	林地	91.87	长石镇	
5205212068	贵州省	毕节市	大方县	520521	禁止开垦坡度 1(≥25°)	林地	270.04	果瓦乡、长石镇	
5205212069	贵州省	毕节市	大方县	520521	禁止开垦坡度 1(≥25°)	林地	49.95	果瓦乡	
5205212070	贵州省	毕节市	大方县	520521	禁止开垦坡度 1(≥25°)	林地	38.7	果瓦乡	
5205212071	贵州省	毕节市	大方县	520521	禁止开垦坡度 1(≥25°)	林地	5.07	长石镇	
5205212072	贵州省	毕节市	大方县	520521	禁止开垦坡度 1(≥25°)	林地	9.27	瓢井镇	
5205212073	贵州省	毕节市	大方县	520521	禁止开垦坡度 1(≥25°)	林地	11.03	瓢井镇	
5205212074	贵州省	毕节市	大方县	520521	禁止开垦坡度 1(≥25°)	林地	9.42	瓢井镇	
5205212075	贵州省	毕节市	大方县	520521	禁止开垦坡度 1(≥25°)	林地	179.56	瓢井镇、长石镇	
5205212076	贵州省	毕节市	大方县	520521	禁止开垦坡度 1(≥25°)	林地	215.18	长石镇	
5205212077	贵州省	毕节市	大方县	520521	禁止开垦坡度 1(≥25°)	林地	5.67	果瓦乡	
5205212078	贵州省	毕节市	大方县	520521	禁止开垦坡度 1(≥25°)	林地	15.32	果瓦乡	
5205212079	贵州省	毕节市	大方县	520521	禁止开垦坡度 1(≥25°)	林地	53.36	果瓦乡	
5205212080	贵州省	毕节市	大方县	520521	禁止开垦坡度 1(≥25°)	林地	51.77	果瓦乡	
5205212081	贵州省	毕节市	大方县	520521	禁止开垦坡度 1(≥25°)	林地	111.5	果瓦乡	
5205212082	贵州省	毕节市	大方县	520521	禁止开垦坡度 1(≥25°)	林地	7.52	达溪镇	
5205212083	贵州省	毕节市	大方县	520521	禁止开垦坡度 1(≥25°)	林地	6.09	瓢井镇	
5205212084	贵州省	毕节市	大方县	520521	禁止开垦坡度 1(≥25°)	林地	15.71	长石镇	
5205212085	贵州省	毕节市	大方县	520521	禁止开垦坡度 1(≥25°)	林地	5.87	长石镇	
5205212086	贵州省	毕节市	大方县	520521	禁止开垦坡度 1(≥25°)	林地	14.12	达溪镇	
5205212087	贵州省	毕节市	大方县	520521	禁止开垦坡度 1(≥25°)	林地	5.53	达溪镇	
5205212088	贵州省	毕节市	大方县	520521	禁止开垦坡度 1(≥25°)	林地	36.6	达溪镇	
5205212089	贵州省	毕节市	大方县	520521	禁止开垦坡度 1(≥25°)	林地	14.8	达溪镇	

5205212090	贵州省	毕节市	大方县	520521	禁止开垦坡度 1(≥25°)	林地	7.31	三元彝族苗族白族乡	
5205212091	贵州省	毕节市	大方县	520521	禁止开垦坡度 1(≥25°)	林地	5.95	达溪镇	
5205212092	贵州省	毕节市	大方县	520521	禁止开垦坡度 1(≥25°)	林地	13.14	三元彝族苗族白族乡	
5205212093	贵州省	毕节市	大方县	520521	禁止开垦坡度 1(≥25°)	林地	6.73	瓢井镇	
5205212094	贵州省	毕节市	大方县	520521	禁止开垦坡度 1(≥25°)	林地	10.84	瓢井镇	
5205212095	贵州省	毕节市	大方县	520521	禁止开垦坡度 1(≥25°)	林地	8.56	瓢井镇	
5205212096	贵州省	毕节市	大方县	520521	禁止开垦坡度 1(≥25°)	林地	15.51	瓢井镇	
5205212097	贵州省	毕节市	大方县	520521	禁止开垦坡度 1(≥25°)	林地	6.45	大山苗族彝族乡	
5205212098	贵州省	毕节市	大方县	520521	禁止开垦坡度 1(≥25°)	林地	26.14	瓢井镇	
5205212099	贵州省	毕节市	大方县	520521	禁止开垦坡度 1(≥25°)	草地、林地	14.63	瓢井镇	
5205212100	贵州省	毕节市	大方县	520521	禁止开垦坡度 1(≥25°)	林地	16.66	大山苗族彝族乡	
5205212101	贵州省	毕节市	大方县	520521	禁止开垦坡度 1(≥25°)	林地	5.87	长石镇	
5205212102	贵州省	毕节市	大方县	520521	禁止开垦坡度 1(≥25°)	林地	17.46	长石镇	
5205212103	贵州省	毕节市	大方县	520521	禁止开垦坡度 1(≥25°)	林地	16.25	大山苗族彝族乡	
5205212104	贵州省	毕节市	大方县	520521	禁止开垦坡度 1(≥25°)	林地	18.99	长石镇	
5205212105	贵州省	毕节市	大方县	520521	禁止开垦坡度 1(≥25°)	林地	69.1	长石镇	
5205212106	贵州省	毕节市	大方县	520521	禁止开垦坡度 1(≥25°)	林地	5.82	大山苗族彝族乡	
5205212107	贵州省	毕节市	大方县	520521	禁止开垦坡度 1(≥25°)	林地	9.66	大山苗族彝族乡、星宿苗族彝族仡佬族乡	
5205212108	贵州省	毕节市	大方县	520521	禁止开垦坡度 1(≥25°)	林地	5.42	大山苗族彝族乡	
5205212109	贵州省	毕节市	大方县	520521	禁止开垦坡度 1(≥25°)	林地	9.32	大山苗族彝族乡	
5205212110	贵州省	毕节市	大方县	520521	禁止开垦坡度 1(≥25°)	林地	5.14	大山苗族彝族乡	
5205212111	贵州省	毕节市	大方县	520521	禁止开垦坡度 1(≥25°)	林地	5.17	长石镇	
5205212112	贵州省	毕节市	大方县	520521	禁止开垦坡度 1(≥25°)	林地	5.38	长石镇	
5205212113	贵州省	毕节市	大方县	520521	禁止开垦坡度 1(≥25°)	林地	15.44	长石镇	
5205212114	贵州省	毕节市	大方县	520521	禁止开垦坡度 1(≥25°)	林地	13.57	长石镇	

5205212115	贵州省	毕节市	大方县	520521	禁止开垦坡度 1(≥25°)	林地	8.51	长石镇	
5205212116	贵州省	毕节市	大方县	520521	禁止开垦坡度 1(≥25°)	林地	9.91	长石镇	
5205212117	贵州省	毕节市	大方县	520521	禁止开垦坡度 1(≥25°)	林地	5.73	长石镇	
5205212118	贵州省	毕节市	大方县	520521	禁止开垦坡度 1(≥25°)	林地	5.36	长石镇	
5205212119	贵州省	毕节市	大方县	520521	禁止开垦坡度 1(≥25°)	林地	31.45	长石镇	
5205212120	贵州省	毕节市	大方县	520521	禁止开垦坡度 1(≥25°)	林地	7.67	长石镇	
5205212121	贵州省	毕节市	大方县	520521	禁止开垦坡度 1(≥25°)	林地	5.12	长石镇	
5205212122	贵州省	毕节市	大方县	520521	禁止开垦坡度 1(≥25°)	林地	7.22	长石镇	
5205212123	贵州省	毕节市	大方县	520521	禁止开垦坡度 1(≥25°)	林地	23.17	果瓦乡	
5205212124	贵州省	毕节市	大方县	520521	禁止开垦坡度 1(≥25°)	林地、裸土地	11.71	长石镇	
5205212125	贵州省	毕节市	大方县	520521	禁止开垦坡度 1(≥25°)	林地	26.1	果瓦乡	
5205212126	贵州省	毕节市	大方县	520521	禁止开垦坡度 1(≥25°)	林地	9.32	响水白族彝族仡佬族乡	
5205212127	贵州省	毕节市	大方县	520521	禁止开垦坡度 1(≥25°)	林地	58.09	响水白族彝族仡佬族乡	
5205212128	贵州省	毕节市	大方县	520521	禁止开垦坡度 1(≥25°)	林地	6.76	响水白族彝族仡佬族乡	
5205212129	贵州省	毕节市	大方县	520521	禁止开垦坡度 1(≥25°)	林地	17.21	响水白族彝族仡佬族乡	
5205212130	贵州省	毕节市	大方县	520521	禁止开垦坡度 1(≥25°)	林地	22.37	响水白族彝族仡佬族乡	
5205212131	贵州省	毕节市	大方县	520521	禁止开垦坡度 1(≥25°)	林地	6.68	响水白族彝族仡佬族乡	
5205212132	贵州省	毕节市	大方县	520521	禁止开垦坡度 1(≥25°)	林地	31.25	响水白族彝族仡佬族乡	
5205212133	贵州省	毕节市	大方县	520521	禁止开垦坡度 1(≥25°)	林地	39.43	响水白族彝族仡佬族乡	
5205212134	贵州省	毕节市	大方县	520521	禁止开垦坡度 1(≥25°)	林地	93.84	响水白族彝族仡佬族乡	
5205212135	贵州省	毕节市	大方县	520521	禁止开垦坡度 1(≥25°)	林地	32.73	响水白族彝族仡佬族乡	
5205212136	贵州省	毕节市	大方县	520521	禁止开垦坡度 1(≥25°)	林地	14.89	兴隆苗族乡	
5205212137	贵州省	毕节市	大方县	520521	禁止开垦坡度 1(≥25°)	林地	25.59	兴隆苗族乡	
5205212138	贵州省	毕节市	大方县	520521	禁止开垦坡度 1(≥25°)	林地	5.01	八堡彝族苗族乡	
5205212139	贵州省	毕节市	大方县	520521	禁止开垦坡度 1(≥25°)	林地	27.12	八堡彝族苗族乡	

5205212140	贵州省	毕节市	大方县	520521	禁止开垦坡度 1(≥25°)	林地	5.35	核桃彝族白族乡	
5205212141	贵州省	毕节市	大方县	520521	禁止开垦坡度 1(≥25°)	林地	6.27	核桃彝族白族乡	
5205212142	贵州省	毕节市	大方县	520521	禁止开垦坡度 1(≥25°)	林地	14.02	核桃彝族白族乡	
5205212143	贵州省	毕节市	大方县	520521	禁止开垦坡度 1(≥25°)	林地	10.88	八堡彝族苗族乡、核桃彝族白族乡	
5205212144	贵州省	毕节市	大方县	520521	禁止开垦坡度 1(≥25°)	林地	11.29	达溪镇、核桃彝族白族乡	
5205212145	贵州省	毕节市	大方县	520521	禁止开垦坡度 1(≥25°)	林地	5.63	达溪镇、核桃彝族白族乡	
5205212146	贵州省	毕节市	大方县	520521	禁止开垦坡度 1(≥25°)	林地	14.07	达溪镇	
5205212147	贵州省	毕节市	大方县	520521	禁止开垦坡度 1(≥25°)	林地	77.37	核桃彝族白族乡	
5205212148	贵州省	毕节市	大方县	520521	禁止开垦坡度 1(≥25°)	林地	133.03	达溪镇、核桃彝族白族乡	
5205212149	贵州省	毕节市	大方县	520521	禁止开垦坡度 1(≥25°)	林地	155.2	核桃彝族白族乡	
5205212150	贵州省	毕节市	大方县	520521	禁止开垦坡度 1(≥25°)	林地	7.83	核桃彝族白族乡	
5205212151	贵州省	毕节市	大方县	520521	禁止开垦坡度 1(≥25°)	林地	9.16	核桃彝族白族乡	
5205212152	贵州省	毕节市	大方县	520521	禁止开垦坡度 1(≥25°)	林地	28.35	核桃彝族白族乡	
5205212153	贵州省	毕节市	大方县	520521	禁止开垦坡度 1(≥25°)	林地	47.3	核桃彝族白族乡	
5205212154	贵州省	毕节市	大方县	520521	禁止开垦坡度 1(≥25°)	林地	5.37	核桃彝族白族乡	
5205212155	贵州省	毕节市	大方县	520521	禁止开垦坡度 1(≥25°)	林地	5.44	核桃彝族白族乡	
5205212156	贵州省	毕节市	大方县	520521	禁止开垦坡度 1(≥25°)	林地	28.85	安乐彝族仡佬族乡、核桃彝族白族乡	
5205212157	贵州省	毕节市	大方县	520521	禁止开垦坡度 1(≥25°)	林地	33.78	核桃彝族白族乡	
5205212158	贵州省	毕节市	大方县	520521	禁止开垦坡度 1(≥25°)	林地	65.89	安乐彝族仡佬族乡、核桃彝族白族乡	
5205212159	贵州省	毕节市	大方县	520521	禁止开垦坡度 1(≥25°)	林地	8.71	核桃彝族白族乡	
5205212160	贵州省	毕节市	大方县	520521	禁止开垦坡度 1(≥25°)	林地	8.77	达溪镇	
5205212161	贵州省	毕节市	大方县	520521	禁止开垦坡度 1(≥25°)	林地	20.41	达溪镇	
5205212162	贵州省	毕节市	大方县	520521	禁止开垦坡度 1(≥25°)	草地、林地	5.49	达溪镇、瓢井镇	
5205212163	贵州省	毕节市	大方县	520521	禁止开垦坡度 1(≥25°)	林地	5.28	兴隆苗族乡	
5205212164	贵州省	毕节市	大方县	520521	禁止开垦坡度 1(≥25°)	林地	26.86	兴隆苗族乡	

5205212165	贵州省	毕节市	大方县	520521	禁止开垦坡度 1(≥25°)	林地	19.13	安乐彝族仡佬族乡	
5205212166	贵州省	毕节市	大方县	520521	禁止开垦坡度 1(≥25°)	林地	62.3	安乐彝族仡佬族乡、核桃彝族白族乡	
5205212167	贵州省	毕节市	大方县	520521	禁止开垦坡度 1(≥25°)	林地	41.96	安乐彝族仡佬族乡、核桃彝族白族乡	
5205212168	贵州省	毕节市	大方县	520521	禁止开垦坡度 1(≥25°)	林地	9.92	响水白族彝族仡佬族乡	
5205212169	贵州省	毕节市	大方县	520521	禁止开垦坡度 1(≥25°)	林地	21.36	核桃彝族白族乡	
5205212170	贵州省	毕节市	大方县	520521	禁止开垦坡度 1(≥25°)	林地	15.94	响水白族彝族仡佬族乡	
5205212171	贵州省	毕节市	大方县	520521	禁止开垦坡度 1(≥25°)	林地	27.31	响水白族彝族仡佬族乡	
5205212172	贵州省	毕节市	大方县	520521	禁止开垦坡度 1(≥25°)	林地	25.93	核桃彝族白族乡	
5205212173	贵州省	毕节市	大方县	520521	禁止开垦坡度 1(≥25°)	林地	44.91	响水白族彝族仡佬族乡	
5205212174	贵州省	毕节市	大方县	520521	禁止开垦坡度 1(≥25°)	草地、林地	93.62	响水白族彝族仡佬族乡	
5205212175	贵州省	毕节市	大方县	520521	禁止开垦坡度 1(≥25°)	林地	249.92	八堡彝族苗族乡、核桃彝族白族乡、响水白族彝族仡佬族乡	
5205212176	贵州省	毕节市	大方县	520521	禁止开垦坡度 1(≥25°)	林地	5.21	响水白族彝族仡佬族乡	
5205212177	贵州省	毕节市	大方县	520521	禁止开垦坡度 1(≥25°)	林地	10.44	响水白族彝族仡佬族乡	
5205212178	贵州省	毕节市	大方县	520521	禁止开垦坡度 1(≥25°)	林地	13.78	八堡彝族苗族乡	
5205212179	贵州省	毕节市	大方县	520521	禁止开垦坡度 1(≥25°)	林地	11.86	八堡彝族苗族乡	
5205212180	贵州省	毕节市	大方县	520521	禁止开垦坡度 1(≥25°)	林地	6.1	八堡彝族苗族乡	
5205212181	贵州省	毕节市	大方县	520521	禁止开垦坡度 1(≥25°)	林地	57.21	响水白族彝族仡佬族乡	
5205212182	贵州省	毕节市	大方县	520521	禁止开垦坡度 1(≥25°)	林地	32.54	八堡彝族苗族乡、响水白族彝族仡佬族乡	
5205212183	贵州省	毕节市	大方县	520521	禁止开垦坡度 1(≥25°)	林地	77.91	响水白族彝族仡佬族乡	
5205212184	贵州省	毕节市	大方县	520521	禁止开垦坡度 1(≥25°)	林地	32.5	八堡彝族苗族乡	
5205212185	贵州省	毕节市	大方县	520521	禁止开垦坡度 1(≥25°)	草地、林地	33.71	响水白族彝族仡佬族乡、八堡彝族苗族乡	
5205212186	贵州省	毕节市	大方县	520521	禁止开垦坡度 1(≥25°)	林地	82.17	八堡彝族苗族乡、核桃彝族白族乡	
5205212187	贵州省	毕节市	大方县	520521	禁止开垦坡度 1(≥25°)	林地	263.53	八堡彝族苗族乡	
5205212188	贵州省	毕节市	大方县	520521	禁止开垦坡度 1(≥25°)	林地	6.1	八堡彝族苗族乡	

5205212189	贵州省	毕节市	大方县	520521	禁止开垦坡度 1(≥25°)	林地	7.35	八堡彝族苗族乡	
5205212190	贵州省	毕节市	大方县	520521	禁止开垦坡度 1(≥25°)	林地	15.33	八堡彝族苗族乡	
5205212191	贵州省	毕节市	大方县	520521	禁止开垦坡度 1(≥25°)	林地	7.25	八堡彝族苗族乡	
5205212192	贵州省	毕节市	大方县	520521	禁止开垦坡度 1(≥25°)	林地	31.74	八堡彝族苗族乡	
5205212193	贵州省	毕节市	大方县	520521	禁止开垦坡度 1(≥25°)	林地	48.6	八堡彝族苗族乡	
5205212194	贵州省	毕节市	大方县	520521	禁止开垦坡度 1(≥25°)	林地、裸土地	128.8	八堡彝族苗族乡	
5205212195	贵州省	毕节市	大方县	520521	禁止开垦坡度 1(≥25°)	林地	200.75	八堡彝族苗族乡	
5205212196	贵州省	毕节市	大方县	520521	禁止开垦坡度 1(≥25°)	草地、林地	143.03	八堡彝族苗族乡	
5205212197	贵州省	毕节市	大方县	520521	禁止开垦坡度 1(≥25°)	林地	6.93	兴隆苗族乡	
5205212198	贵州省	毕节市	大方县	520521	禁止开垦坡度 1(≥25°)	林地	18.68	兴隆苗族乡	
5205212199	贵州省	毕节市	大方县	520521	禁止开垦坡度 1(≥25°)	林地	7.48	兴隆苗族乡	
5205212200	贵州省	毕节市	大方县	520521	禁止开垦坡度 1(≥25°)	林地	106.52	兴隆苗族乡	
5205212201	贵州省	毕节市	大方县	520521	禁止开垦坡度 1(≥25°)	林地	62.24	八堡彝族苗族乡、兴隆苗族乡	
5205212202	贵州省	毕节市	大方县	520521	禁止开垦坡度 1(≥25°)	林地	26.41	兴隆苗族乡	
5205212203	贵州省	毕节市	大方县	520521	禁止开垦坡度 1(≥25°)	草地、林地	245.11	兴隆苗族乡、八堡彝族苗族乡	
5205212204	贵州省	毕节市	大方县	520521	禁止开垦坡度 1(≥25°)	林地	107.01	兴隆苗族乡	
5205212205	贵州省	毕节市	大方县	520521	禁止开垦坡度 1(≥25°)	林地	15.58	兴隆苗族乡	
5205212206	贵州省	毕节市	大方县	520521	禁止开垦坡度 1(≥25°)	林地	5.92	达溪镇	
5205212207	贵州省	毕节市	大方县	520521	禁止开垦坡度 1(≥25°)	林地	20.96	达溪镇	
5205212208	贵州省	毕节市	大方县	520521	禁止开垦坡度 1(≥25°)	林地	6.6	达溪镇	
5205212209	贵州省	毕节市	大方县	520521	禁止开垦坡度 1(≥25°)	林地	8.08	八堡彝族苗族乡	
5205212210	贵州省	毕节市	大方县	520521	禁止开垦坡度 1(≥25°)	林地	10.07	八堡彝族苗族乡	
5205212211	贵州省	毕节市	大方县	520521	禁止开垦坡度 1(≥25°)	林地	6.1	兴隆苗族乡	
5205212212	贵州省	毕节市	大方县	520521	禁止开垦坡度 1(≥25°)	林地	9.58	达溪镇	
5205212213	贵州省	毕节市	大方县	520521	禁止开垦坡度 1(≥25°)	林地	40.34	八堡彝族苗族乡	

5205212214	贵州省	毕节市	大方县	520521	禁止开垦坡度 1(≥25°)	草地、林地	101.23	八堡彝族苗族乡	
5205212215	贵州省	毕节市	大方县	520521	禁止开垦坡度 1(≥25°)	林地	40.64	八堡彝族苗族乡	
5205212216	贵州省	毕节市	大方县	520521	禁止开垦坡度 1(≥25°)	林地	80.31	八堡彝族苗族乡	
5205212217	贵州省	毕节市	大方县	520521	禁止开垦坡度 1(≥25°)	林地	24.42	八堡彝族苗族乡、兴隆苗族乡	
5205212218	贵州省	毕节市	大方县	520521	禁止开垦坡度 1(≥25°)	林地	28.38	兴隆苗族乡	
5205212219	贵州省	毕节市	大方县	520521	禁止开垦坡度 1(≥25°)	林地	249.72	八堡彝族苗族乡、达溪镇、核桃彝族白族乡	
5205212220	贵州省	毕节市	大方县	520521	禁止开垦坡度 1(≥25°)	林地	134.57	八堡彝族苗族乡、兴隆苗族乡	
5205212221	贵州省	毕节市	大方县	520521	禁止开垦坡度 1(≥25°)	林地	5.18	兴隆苗族乡	
5205212222	贵州省	毕节市	大方县	520521	禁止开垦坡度 1(≥25°)	林地	5.31	达溪镇	
5205212223	贵州省	毕节市	大方县	520521	禁止开垦坡度 1(≥25°)	林地	30.72	达溪镇	
5205212224	贵州省	毕节市	大方县	520521	禁止开垦坡度 1(≥25°)	林地	11.38	达溪镇	
5205212225	贵州省	毕节市	大方县	520521	禁止开垦坡度 1(≥25°)	林地	5.51	达溪镇	
5205212226	贵州省	毕节市	大方县	520521	禁止开垦坡度 1(≥25°)	林地	19.03	达溪镇、兴隆苗族乡	
5205212227	贵州省	毕节市	大方县	520521	禁止开垦坡度 1(≥25°)	林地	10.66	达溪镇	
5205212228	贵州省	毕节市	大方县	520521	禁止开垦坡度 1(≥25°)	林地	8.8	达溪镇	
5205212229	贵州省	毕节市	大方县	520521	禁止开垦坡度 1(≥25°)	林地	9.68	达溪镇	
5205212230	贵州省	毕节市	大方县	520521	禁止开垦坡度 1(≥25°)	林地	26.84	达溪镇	
5205212231	贵州省	毕节市	大方县	520521	禁止开垦坡度 1(≥25°)	林地	152.05	八堡彝族苗族乡、达溪镇、兴隆苗族乡	
5205212232	贵州省	毕节市	大方县	520521	禁止开垦坡度 1(≥25°)	林地	157.6	达溪镇	
5205212233	贵州省	毕节市	大方县	520521	禁止开垦坡度 1(≥25°)	林地	5.36	达溪镇	
5205212234	贵州省	毕节市	大方县	520521	禁止开垦坡度 1(≥25°)	林地	16.75	兴隆苗族乡	
5205212235	贵州省	毕节市	大方县	520521	禁止开垦坡度 1(≥25°)	林地	11.35	兴隆苗族乡	
5205212236	贵州省	毕节市	大方县	520521	禁止开垦坡度 1(≥25°)	林地	10.13	达溪镇	
5205212237	贵州省	毕节市	大方县	520521	禁止开垦坡度 1(≥25°)	林地	97.54	兴隆苗族乡	
5205212238	贵州省	毕节市	大方县	520521	禁止开垦坡度 1(≥25°)	林地	334.53	八堡彝族苗族乡、兴隆苗族乡	

5205212239	贵州省	毕节市	大方县	520521	禁止开垦坡度 1(≥25°)	林地	310.7	八堡彝族苗族乡、兴隆苗族乡	
5205212240	贵州省	毕节市	大方县	520521	禁止开垦坡度 1(≥25°)	林地	7.22	八堡彝族苗族乡	
5205212241	贵州省	毕节市	大方县	520521	禁止开垦坡度 1(≥25°)	林地	5.46	八堡彝族苗族乡	
5205212242	贵州省	毕节市	大方县	520521	禁止开垦坡度 1(≥25°)	林地	10.55	响水白族彝族仡佬族乡	
5205212243	贵州省	毕节市	大方县	520521	禁止开垦坡度 1(≥25°)	林地	8.43	八堡彝族苗族乡、兴隆苗族乡	
5205212244	贵州省	毕节市	大方县	520521	禁止开垦坡度 1(≥25°)	林地	15.45	八堡彝族苗族乡、兴隆苗族乡	
5205212245	贵州省	毕节市	大方县	520521	禁止开垦坡度 1(≥25°)	林地	16.49	兴隆苗族乡	
5205212246	贵州省	毕节市	大方县	520521	禁止开垦坡度 1(≥25°)	林地	33.87	八堡彝族苗族乡、兴隆苗族乡	
5205212247	贵州省	毕节市	大方县	520521	禁止开垦坡度 1(≥25°)	林地	5.22	八堡彝族苗族乡	
5205212248	贵州省	毕节市	大方县	520521	禁止开垦坡度 1(≥25°)	林地	7.52	核桃彝族白族乡	
5205212249	贵州省	毕节市	大方县	520521	禁止开垦坡度 1(≥25°)	林地	9.48	核桃彝族白族乡	
5205212250	贵州省	毕节市	大方县	520521	禁止开垦坡度 1(≥25°)	林地	6.02	达溪镇、核桃彝族白族乡	
5205212251	贵州省	毕节市	大方县	520521	禁止开垦坡度 1(≥25°)	林地	6.36	达溪镇	
5205212252	贵州省	毕节市	大方县	520521	禁止开垦坡度 1(≥25°)	林地	13.44	核桃彝族白族乡	
5205212253	贵州省	毕节市	大方县	520521	禁止开垦坡度 1(≥25°)	林地	11.21	核桃彝族白族乡	
5205212254	贵州省	毕节市	大方县	520521	禁止开垦坡度 1(≥25°)	林地	16.48	安乐彝族仡佬族乡、核桃彝族白族乡	
5205212255	贵州省	毕节市	大方县	520521	禁止开垦坡度 1(≥25°)	林地	12.82	达溪镇、核桃彝族白族乡	
5205212256	贵州省	毕节市	大方县	520521	禁止开垦坡度 1(≥25°)	林地	5.83	核桃彝族白族乡	
5205212257	贵州省	毕节市	大方县	520521	禁止开垦坡度 1(≥25°)	林地	5.81	兴隆苗族乡	
5205212258	贵州省	毕节市	大方县	520521	禁止开垦坡度 1(≥25°)	林地	54.2	响水白族彝族仡佬族乡	
5205212259	贵州省	毕节市	大方县	520521	禁止开垦坡度 1(≥25°)	林地	5.28	响水白族彝族仡佬族乡	
5205212260	贵州省	毕节市	大方县	520521	禁止开垦坡度 1(≥25°)	林地	7.53	八堡彝族苗族乡	
5205212261	贵州省	毕节市	大方县	520521	禁止开垦坡度 1(≥25°)	林地	6.22	八堡彝族苗族乡	
5205212262	贵州省	毕节市	大方县	520521	禁止开垦坡度 1(≥25°)	林地	13.39	响水白族彝族仡佬族乡	
5205212263	贵州省	毕节市	大方县	520521	禁止开垦坡度 1(≥25°)	林地	36.29	八堡彝族苗族乡、响水白族彝族仡佬族乡	

5205212264	贵州省	毕节市	大方县	520521	禁止开垦坡度 1(≥25°)	林地	80.39	八堡彝族苗族乡、响水白族彝族仡佬族乡	
5205212265	贵州省	毕节市	大方县	520521	禁止开垦坡度 1(≥25°)	林地	11.82	八堡彝族苗族乡	
5205212266	贵州省	毕节市	大方县	520521	禁止开垦坡度 1(≥25°)	林地	11.53	八堡彝族苗族乡、兴隆苗族乡	
5205212267	贵州省	毕节市	大方县	520521	禁止开垦坡度 1(≥25°)	林地	5.3	兴隆苗族乡	
5205212268	贵州省	毕节市	大方县	520521	禁止开垦坡度 1(≥25°)	林地	5.78	兴隆苗族乡	
5205212269	贵州省	毕节市	大方县	520521	禁止开垦坡度 1(≥25°)	林地	9.63	兴隆苗族乡	
5205212270	贵州省	毕节市	大方县	520521	禁止开垦坡度 1(≥25°)	林地	66.88	八堡彝族苗族乡、兴隆苗族乡	
5205212271	贵州省	毕节市	大方县	520521	禁止开垦坡度 1(≥25°)	林地	14.93	兴隆苗族乡	
5205212272	贵州省	毕节市	大方县	520521	禁止开垦坡度 1(≥25°)	林地	8.04	兴隆苗族乡	
5205212273	贵州省	毕节市	大方县	520521	禁止开垦坡度 1(≥25°)	林地	17.1	兴隆苗族乡	